

TRIBUNAL
DE CONTAS
DE SANTA
CATARINA

PRESTAÇÃO DE CONTAS DO PREFEITO EXERCÍCIO DE 2011



Município de Treze Tílias

Data de Fundação – 13/10/1933

População: 6.457 habitantes (IBGE - 2011)

PIB: 316,42 (em milhões)
(IBGE - 2009)





SUMÁRIO

INTRODUÇÃO	3
2. CARACTERIZAÇÃO DO MUNICÍPIO	4
3. ANÁLISE DA GESTÃO ORÇAMENTÁRIA	6
3.1. Apuração do resultado orçamentário.....	6
3.2. Análise do resultado orçamentário	7
3.3. Análise das receitas e despesas orçamentárias	8
4. ANÁLISE DA GESTÃO PATRIMONIAL E FINANCEIRA	15
4.1. Situação Patrimonial	15
4.2. Análise do resultado financeiro.....	16
4.3. Análise da evolução patrimonial e financeira	17
5. ANÁLISE DO CUMPRIMENTO DE LIMITES.....	20
5.1. Saúde.....	20
5.2. Ensino	22
5.2.1. Limite de 25% das receitas de impostos e transferências.....	22
5.2.2. FUNDEB.....	23
5.3. Limites de gastos com pessoal (LRF).....	27
5.3.1. Limite máximo para os gastos com pessoal do Município	27
5.3.2. Limite máximo para os gastos com pessoal do Poder Executivo	28
5.3.3. Limite máximo para os gastos com pessoal do Poder Legislativo	29
6. DO CONTROLE INTERNO.....	31
7. DO FUNDO MUNICIPAL DOS DIREITOS DA CRIANÇA E DO ADOLESCENTE - FIA.....	31
8. DO CUMPRIMENTO DA LEI COMPLEMENTAR Nº 131/2009 E DO DECRETO FEDERAL Nº 7.185/2010	34
9. RESTRIÇÕES APURADAS	37
10. SÍNTESE DO EXERCÍCIO DE 2011	40
CONCLUSÃO	41
ANEXO	43
APÊNDICE.....	44

PROCESSO	PCP 12/00140335
UNIDADE	Município de Treze Tílias
RESPONSÁVEL	Sr. Romeu Luiz Rabuski - Prefeito Municipal
ASSUNTO	Prestação de Contas do Prefeito referente ao ano de 2011
RELATÓRIO N°	2183/2012

INTRODUÇÃO

O Tribunal de Contas de Santa Catarina, no uso de suas competências para a efetivação do controle externo consoante disposto no artigo 31, § 1º, da Constituição Federal e dando cumprimento às atribuições assentes nos artigos 113 da Constituição Estadual e 50 e 54 da Lei Complementar nº 202/2000, procedeu ao exame das Contas apresentadas pelo Município de Treze Tílias, relativas ao exercício de 2011.

O presente Relatório abrange a análise do Balanço Anual do exercício financeiro de 2011 e as informações dos registros contábeis e de execução orçamentária enviadas por meio eletrônico, buscando evidenciar os resultados alcançados pela Administração Municipal, em atendimento às disposições dos artigos 20 a 26 da Resolução nº TC-16/94 e artigo 22 da Instrução Normativa nº TC-02/2001, bem como o artigo 3º, I da Instrução Normativa nº TC-04/2004.

A referida análise deu-se basicamente na situação Patrimonial, Financeira e na Execução Orçamentária do Município, não envolvendo o exame de legalidade e legitimidade dos atos de gestão, o resultado de eventuais auditorias oriundas de denúncias, representações e outras, que devem integrar processos específicos, a serem submetidos à apreciação deste Tribunal de Contas.

No que tange a análise da situação Patrimonial e Financeira foram abordados aspectos sobre a composição do Balanço, apuração do resultado financeiro e de quocientes patrimoniais e financeiros para auxiliar a análise dos resultados ao longo dos últimos cinco exercícios.

Registre-se que a média regional indicada no presente relatório corresponde à respectiva Associação de Municípios que abrange Treze Tílias, sendo que as médias apresentadas foram geradas em 29/08/2012.



Com referência a análise da Gestão Orçamentária tomou-se por base os instrumentos legais do processo orçamentário, a execução do orçamento de forma consolidada a apuração e a evolução do resultado orçamentário, atentando-se para o cumprimento dos limites constitucionais e legais estabelecidos no ordenamento jurídico vigente.

2. CARACTERIZAÇÃO DO MUNICÍPIO¹

Treze Tílias foi fundada por imigrantes da região do Tirol Austríaco que fugiam da grave crise econômica que assolava a Europa no período entre-guerras. O então ministro da Agricultura da Áustria, Andreas Thaler, trouxe o primeiro grupo de 82 famílias de imigrantes, que chegou à região em 13 de outubro de 1933. A colônia recebeu o nome de “Dreizehnlinden” (Treze Tílias), em homenagem ao poeta Wilhelm Weber, que enaltecia a árvore em suas obras - a tília é uma árvore de grande beleza, muito comum na Áustria e que se adaptou muito bem no município. Vários outros grupos de imigrantes, na maioria originários do Tirol Austríaco, juntaram-se depois aos pioneiros.

O Município de Treze Tílias tem uma população estimada em 6.457² habitantes e Índice de Desenvolvimento Humano de 0,81³. O Produto Interno Bruto alcançava o valor de R\$ 316.423.454,00⁴, revelando um PIB per capita à época de R\$ 52.702,11, considerando uma população estimada em 2009 de 6.004 habitantes.

¹ Disponível em: www.sc.gov.br/portalturismo

² IBGE - 2011

³ PNUD - 2000

⁴ Produto Interno Bruto dos Municípios – IBGE/2009

Gráfico 01 – Produto Interno Bruto – PIB

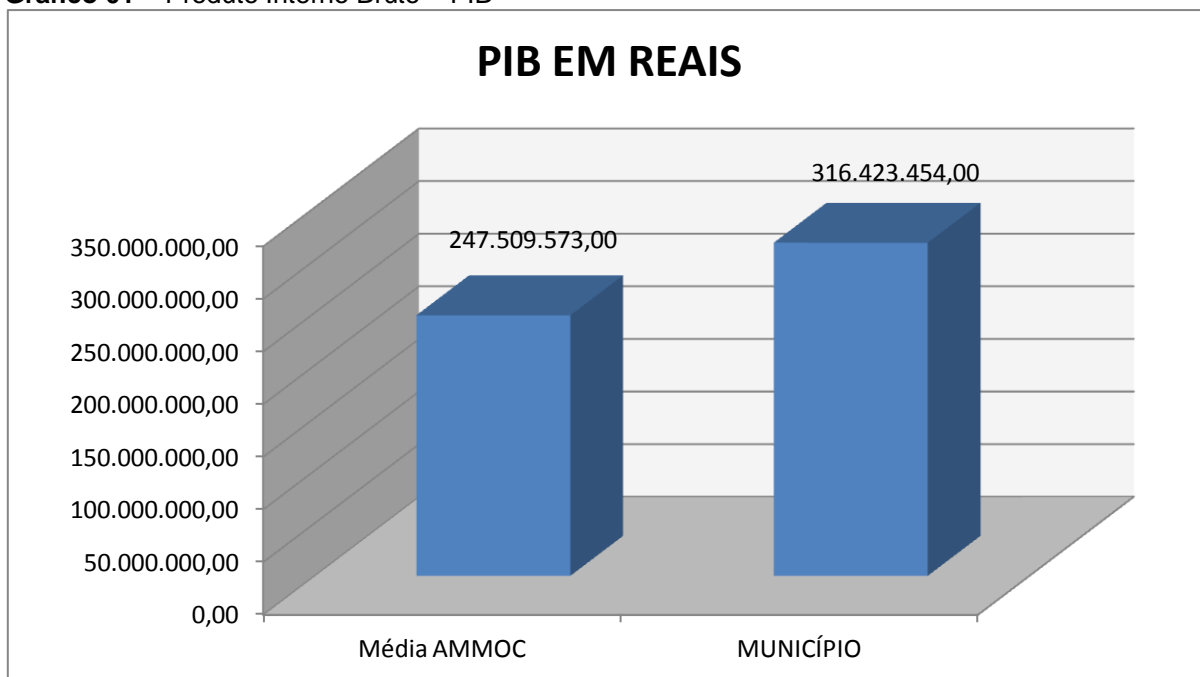

Fonte: IBGE – 2009

No tocante ao desenvolvimento econômico e social mensurado pelo IDH/PNUD/2000, o Município de Treze Tílias encontra-se na seguinte situação:

Gráfico 02 – Índice de Desenvolvimento Humano – IDH

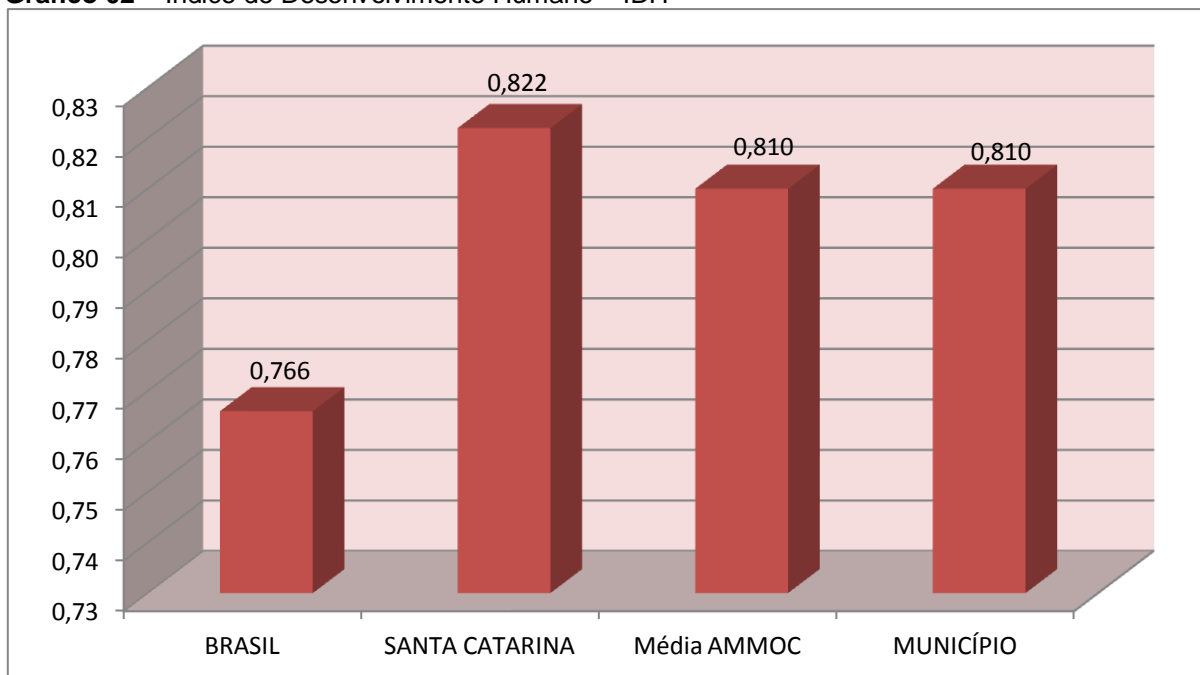

Fonte: PNUD – 2000

3. ANÁLISE DA GESTÃO ORÇAMENTÁRIA

A análise da gestão orçamentária envolve os seguintes aspectos: demonstração da apuração do resultado orçamentário do presente exercício, com a demonstração dos valores previstos ou autorizados pelo Poder Legislativo; apurando-se quocientes que demonstram a evolução relativa do resultado da execução orçamentária do Município; a demonstração da execução das receitas e despesas, cotejando-as com os valores orçados, bem como a evolução do esforço tributário, IPTU per capita e o esforço de cobrança da dívida ativa. Por fim, apura-se o total da receita com impostos (incluindo as transferências de impostos) e a receita corrente líquida.

Segue abaixo os instrumentos de planejamento aplicáveis ao exercício em análise, as datas das audiências públicas realizadas e o valor da receita e despesa inicialmente orçadas:

Quadro 01 – Leis Orçamentárias

LEIS		DATA DAS AUDIÊNCIAS	RECEITA ESTIMADA	14.300.000,00
PPA	1652/2009	04/06/2009		
LDO	1686/2010	15/09/2010	DESPESA FIXADA	14.300.000,00
LOA	1690/2010	15/09/2010		

3.1. Apuração do resultado orçamentário

O confronto entre a receita arrecadada e a despesa realizada, resultou no Superávit de execução orçamentária da ordem de **R\$ 905.564,17**, correspondendo a **5,12%** da receita arrecadada.

Salienta-se que o resultado consolidado, Superávit de R\$ 905.564,17, é composto pelo resultado do Orçamento Centralizado - Prefeitura Municipal, Superávit de R\$ 659.756,65 e do conjunto do Orçamento das demais Unidades Municipais Superávit de R\$ 245.807,52.

Excluindo o resultado orçamentário do Fundo de Assistência ao Servidor, o Município apresentou Superávit de R\$ 755.352,74.

Assim, a execução orçamentária do Município pode ser demonstrada, sinteticamente, da seguinte forma:

Quadro 02 – Demonstração do Resultado da Execução Orçamentária (em Reais) – 2011

Descrição	Previsão/Autorização	Execução	% Executado
RECEITA	14.300.000,00	17.682.227,25	123,65
DESPESA (considerando as alterações orçamentárias)	17.679.925,00	16.776.663,08	94,89
Superávit de Execução Orçamentária		905.564,17	
Resultado Orçamentário Consolidado Excluído Fundo de Assistência ao Servidor			
	Superávit Consolidado Ajustado	Superávit do Fundo de Assistência ao Servidor	Superávit do Fundo de Assistência ao Servidor
RECEITA	17.682.227,25	355.014,50	17.327.212,75
DESPESA	16.776.663,08	204.803,07	16.571.860,01
Resultado de Execução Orçamentária	905.564,17	150.211,43	755.352,74

Fonte: Demonstrativos do Balanço Geral consolidado.

Obs.: Para a divergência no montante de R\$ 540,00, entre a variação do patrimônio financeiro ajustado sem o Fundo de Assistência ao Servidor (R\$ 756.063,55) e o resultado da execução orçamentária ajustado sem o Fundo de Assistência ao Servidor (R\$ 755.352,74), considerando o cancelamento de Restos a Pagar no valor de R\$ 170,81, vide restrição anotada no item 9.1.7 das Restrições de Ordem Legal do Capítulo 9 – Restrições Apuradas, deste Relatório.

Obs.: A receita no montante de R\$ 355.014,50, assim como a despesa no montante de R\$ 204.803,07, consideradas as Transferências Financeiras, se referem exclusivamente ao Fundo de Assistência ao Servidor.

3.2. Análise do resultado orçamentário

A análise da evolução do resultado orçamentário é facilitada com o uso de quocientes, pois os resultados absolutos expressos nas demonstrações contábeis são relativizados, permitindo a comparação de dados entre exercícios e Municípios distintos.

A seguir é exibido quadro que evidencia a evolução do Quociente de Resultado Orçamentário do Município de Treze Tílias nos últimos 5 anos:

Quadro 03 – Quocientes de Resultado Orçamentário – Excluído RPPS – 2007-2011

ITENS / ANO	2007	2008	2009	2010	2011
1 Receita realizada	10.441.064,52	13.467.400,79	12.976.532,12	14.777.741,14	17.327.212,75
2 Despesa executada	10.063.641,45	12.551.604,51	12.842.577,03	14.678.993,02	16.571.860,01

QUOCIENTE	2007	2008	2009	2010	2011
Resultado Orçamentário (1÷2)	1,04	1,07	1,01	1,01	1,05

Fonte: Demonstrativos do Balanço Geral consolidado e análise técnica.

O resultado orçamentário pode ser verificado por meio do quociente entre a receita orçamentária e a despesa orçamentária. Quando esse indicador for superior a 1,00 tem-se que o resultado orçamentário foi superavitário (receitas superiores às despesas).

Gráfico 03 – Evolução dos Quocientes de Resultado Orçamentário: 2007 – 2011

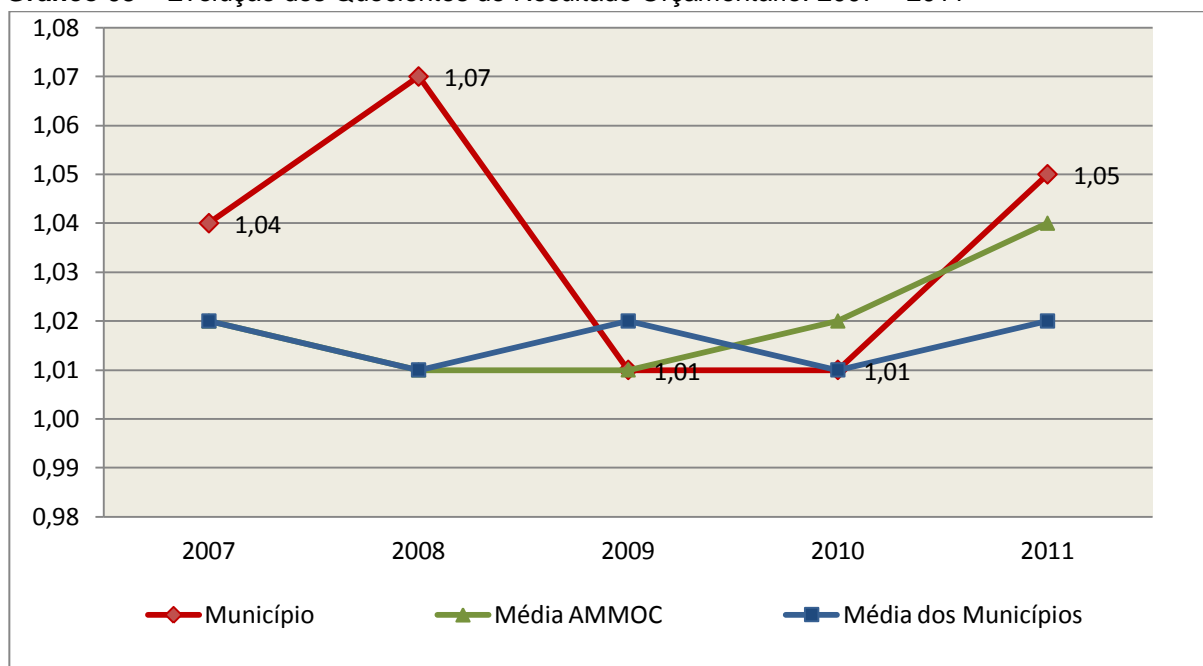

Fonte: Demonstrativos dos Balanços Gerais consolidados e análise técnica.

3.3. Análise das receitas e despesas orçamentárias

Os quadros que sintetizam a execução das receitas e despesas no exercício trazem também os valores previstos ou autorizados pelo Legislativo Municipal, de forma que se possa avaliar a destinação de recursos pelo Poder Executivo, bem como o cumprimento de imposições constitucionais.

No âmbito do Município, a receita orçamentária pode ser entendida como os recursos financeiros arrecadados para fazer frente às suas despesas.

A receita arrecadada do exercício em exame atingiu o montante de **R\$ 17.682.227,25**, equivalendo a **123,65%** da receita orçada.

As receitas por origem e o cotejamento entre os valores previstos e os arrecadados são assim demonstrados:

Quadro 04 – Comparativo da Receita Orçamentária Prevista e Arrecadada (em Reais): 2011

RECEITA POR ORIGEM	PREVISÃO	ARRECADAÇÃO	% ARRECADADO
Receita Tributária	990.000,00	1.400.462,96	141,46
Receita de Contribuições	209.000,00	352.378,54	168,60
Receita Patrimonial	99.000,00	67.770,33	68,45
Receita de Serviços	30.800,00	28.341,18	92,02
Transferências Correntes	12.473.900,00	14.283.066,35	114,50
Outras Receitas Correntes	432.300,00	287.465,69	66,50
RECEITA CORRENTE	14.235.000,00	16.419.485,05	115,35
Operações de Crédito	55.000,00	-	-
Alienação de Bens	10.000,00	135.125,00	1.351,25
Transferências de Capital	-	1.127.617,20	-
RECEITA DE CAPITAL	65.000,00	1.262.742,20	1.942,68
TOTAL DA RECEITA	14.300.000,00	17.682.227,25	123,65

Fonte: ¹Dados do Sistema e-Sfinge – Módulo Planejamento e ²Demonstrativos do Balanço Geral consolidado.

Gráfico 05 – Composição da Receita Orçamentária Arrecadada: 2011

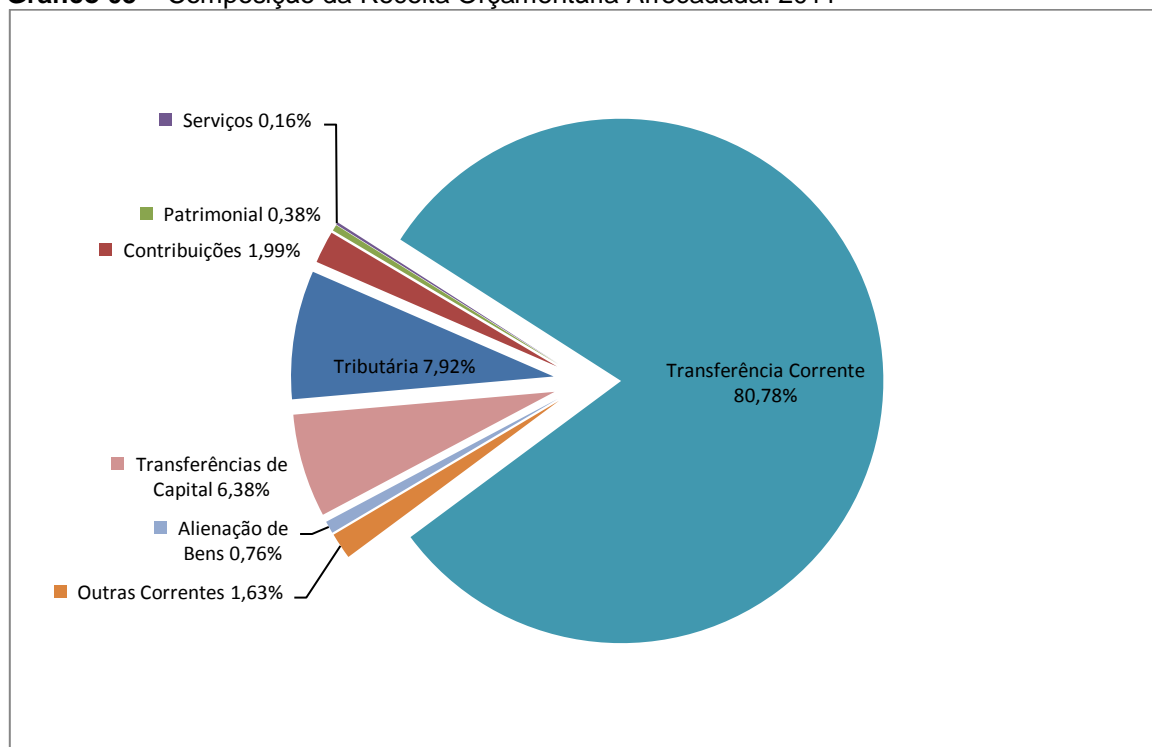

Fonte: Demonstrativos do Balanço Geral consolidado.

O gráfico anterior apresenta a relação de cada receita por origem com o total arrecadado no exercício. Destaca-se que parcela significativa da receita, **80,78%**, está concentrada nas transferências correntes.

Um aspecto importante a ser analisado na gestão da receita orçamentária pode ser traduzido como “esforço tributário”. O gráfico que segue mostra a evolução da receita tributária em relação ao total das receitas correntes do Município.

Gráfico 06 – Evolução do Esforço Tributário (%): 2007 – 2011

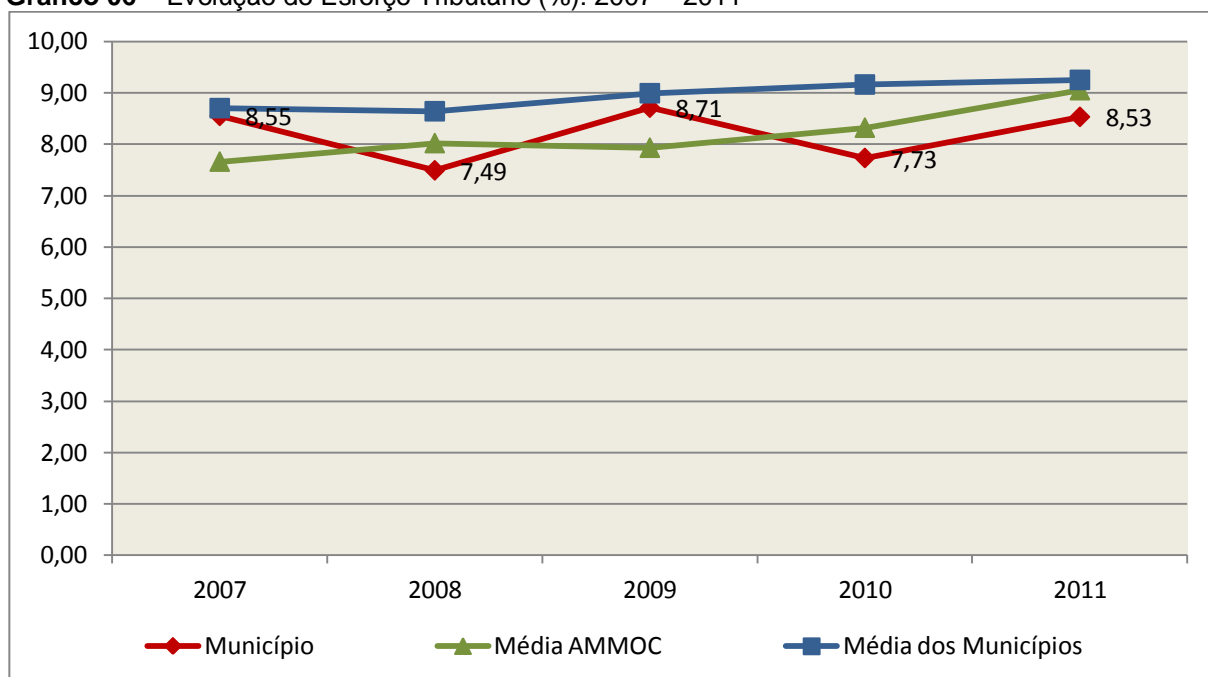

Fonte: Demonstrativos dos Balanços Gerais consolidados e análise técnica.

Relativamente às receitas arrecadadas, deve-se dar destaque às receitas próprias com impostos no exercício da competência tributária estabelecida constitucionalmente e exigida pela Lei de Responsabilidade Fiscal.

Nesse sentido, destaca-se no gráfico a seguir a evolução do IPTU arrecadado *per capita* nos últimos 5 (cinco) anos.

Gráfico 07 – Evolução Comparativa do IPTU per capita (em Reais): 2007 – 2011

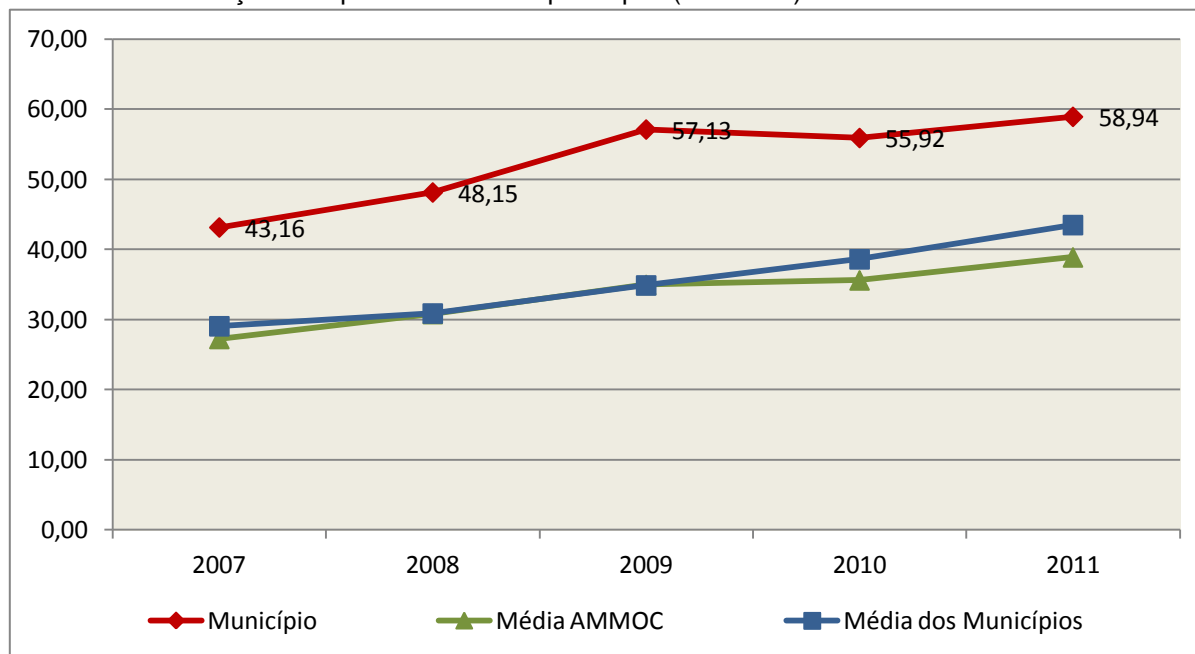

Fonte: Demonstrativos dos Balanços Gerais consolidados, IBGE e análise técnica.

A Dívida Ativa apresentou o seguinte comportamento no exercício em análise:

Quadro 05 – Movimentação da Dívida Ativa (em Reais): 2011

Saldo Anterior	Inscrição	Atualização, juros e multa	Provisão (líquida)	Recebimento	Outras Baixas	Saldo Final
23.203,95	0,00	0,00	0,00	33.571,94	0,00	-10.367,99

Fonte: Demonstrativos dos Balanços Gerais consolidados.

Importante também analisar a eficiência na cobrança da dívida ativa ao longo dos últimos cinco anos. O gráfico seguinte mostra o percentual de dívida ativa recebida em relação ao saldo do exercício anterior:

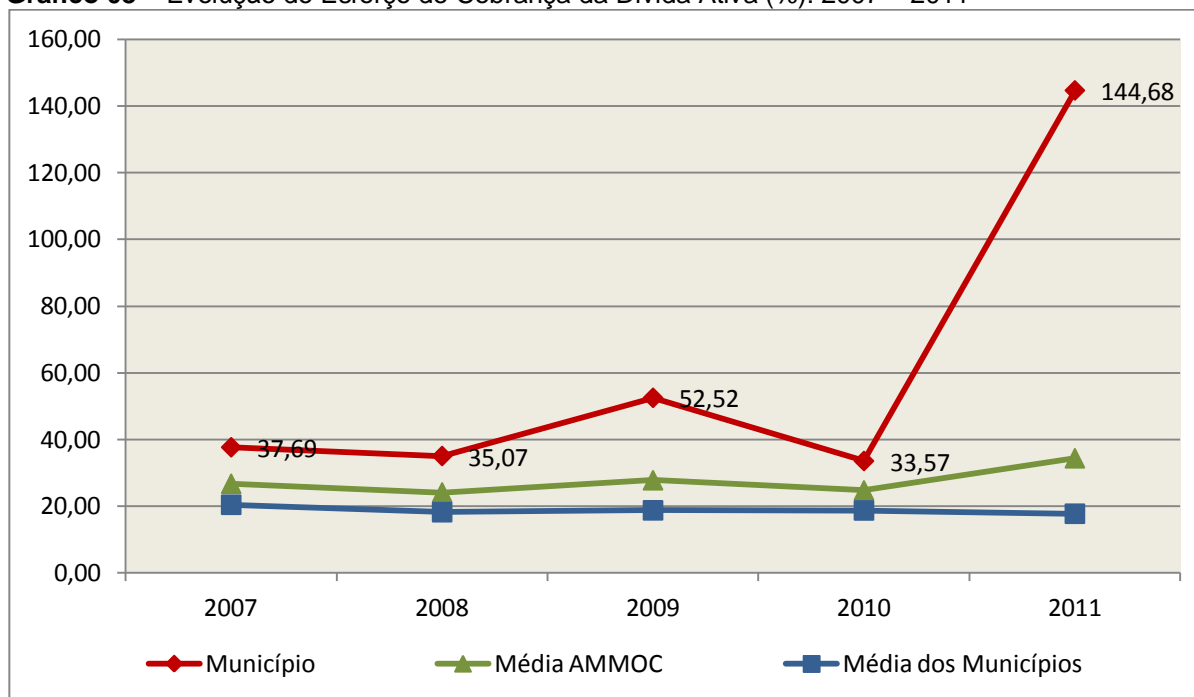
Gráfico 08 – Evolução do Esforço de Cobrança da Dívida Ativa (%): 2007 – 2011

Fonte: Demonstrativos dos Balanços Gerais consolidados e análise técnica.

No tocante as despesas executadas em contraposição às orçadas (incluindo as alterações orçamentárias), segundo a classificação funcional, tem-se a demonstração do próximo quadro:

Quadro 06 – Comparativo entre a Despesa por Função de Governo Autorizada e Executada: 2011

DESPESA POR FUNÇÃO DE GOVERNO	AUTORIZAÇÃO ¹ (R\$)	EXECUÇÃO ² (R\$)	% EXECUTADO
01-Legislativa	412.000,00	308.729,34	74,93
04-Administração	2.583.700,00	2.453.135,58	94,95
06-Segurança Pública	220.000,00	16.940,44	7,70
08-Assistência Social	710.000,00	527.881,38	74,35
10-Saúde	2.946.500,00	3.339.413,95	113,33
12-Educação	4.594.100,00	4.554.426,38	99,14
13-Cultura	516.875,00	490.612,00	94,92
15-Urbanismo	85.000,00	34.346,41	40,41
20-Agricultura	681.250,00	557.030,99	81,77
22-Indústria	527.000,00	547.002,02	103,80
23-Comércio e Serviços	1.032.000,00	1.075.781,69	104,24
26-Transporte	3.283.500,00	2.871.362,90	87,45
TOTAL DA DESPESA	17.591.925,00	16.776.663,08	95,37

Fontes: ¹Dados do Sistema e-Sfinge – Módulo Planejamento e ²Demonstrativos do Balanço Geral consolidado.

Obs.: Sobre a divergência entre os créditos autorizados constante do Anexo 11 e o informado via Sistema e-Sfinge – Módulo Planejamento, vide restrição anotada no item 9.1.5 - Restrições de Ordem Legal do capítulo 9 - Restrições Apuradas, deste Relatório.

A análise entre despesa autorizada e executada configura-se importante quando se tem como objetivo subsidiar o parecer prévio, permitindo identificar quais funções foram priorizadas ou contingenciadas em relação à deliberação legislativa no tocante ao orçamento municipal.

O gráfico seguinte demonstra o cotejamento entre as despesas autorizadas e executadas segundo as funções de governo. Trata-se de uma representação gráfica do Quadro anterior.

Gráfico 09 – Despesa Orçamentária por Função de Governo Autorizada x Executada: 2011

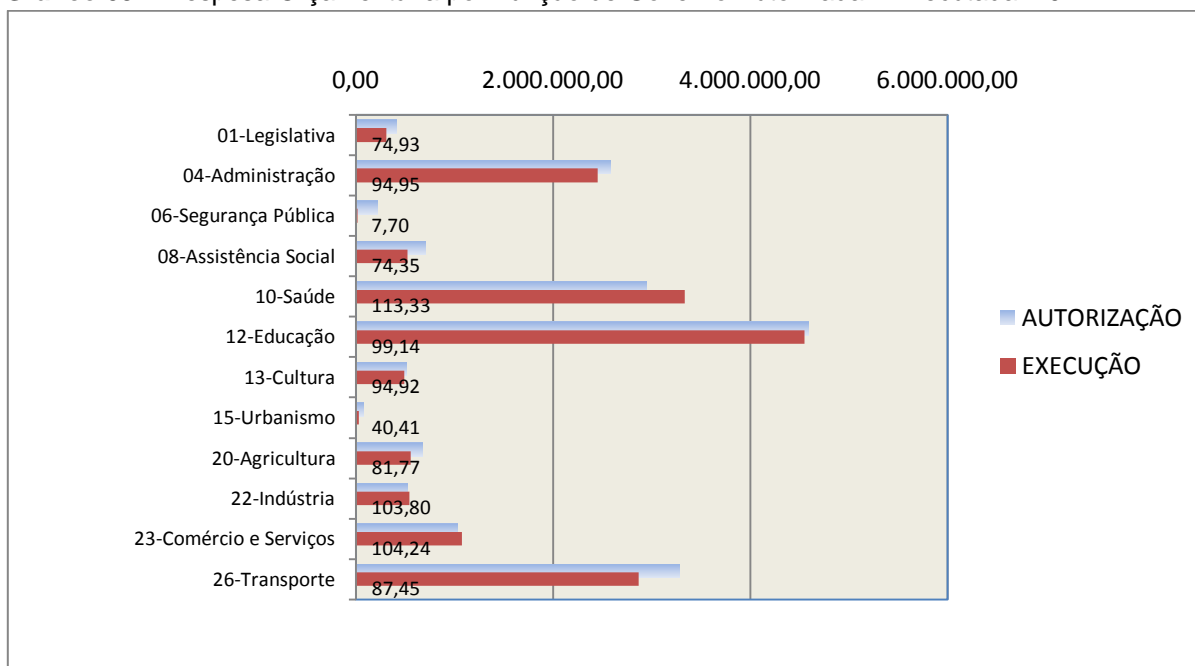

Fonte: Demonstrativos do Balanço Geral consolidado e análise técnica.

A evolução das despesas executadas por função de governo está demonstrada no quadro a seguir:

Quadro 07 – Evolução das Despesas Executadas por Função de Governo (em Reais): 2007 – 2011

DESPESA POR FUNÇÃO DE GOVERNO	2007	2008	2009	2010	2011
01-Legislativa	172.236,03	185.178,95	274.858,16	309.242,04	308.729,34
04-Administração	1.487.689,44	1.738.698,24	2.169.811,56	2.525.664,33	2.453.135,58
06-Segurança Pública	-	-	-	57.711,94	16.940,44
08-Assistência Social	378.719,21	392.956,67	524.854,30	534.385,32	527.881,38
10-Saúde	1.889.693,16	2.351.924,54	2.484.442,07	3.115.460,28	3.339.413,95

DESPESA POR FUNÇÃO DE GOVERNO	2007	2008	2009	2010	2011
12-Educação	2.517.568,37	2.737.630,99	3.624.052,02	3.592.735,71	4.554.426,38
13-Cultura	253.751,20	216.024,70	329.426,74	295.576,38	490.612,00
15-Urbanismo	-	-	-	510.628,48	34.346,41
20-Agricultura	381.296,52	359.217,74	187.169,64	698.933,60	557.030,99
22-Indústria	402.262,57	659.934,93	420.758,75	346.603,20	547.002,02
23-Comércio e Serviços	-	-	-	241.809,53	1.075.781,69
26-Transporte	2.701.275,34	4.097.019,95	3.085.698,82	2.450.242,21	2.871.362,90
27-Desporto e Lazer	56.887,70	8.448,30	-	-	-
TOTAL DA DESPESA REALIZADA	10.241.379,54	12.747.035,01	13.101.072,06	14.678.993,02	16.776.663,08

Fonte: Demonstrativos do Balanço Geral consolidado.

No quadro a seguir, demonstra-se a apuração das receitas decorrente de impostos, informação utilizada no cálculo dos limites com saúde e educação.

Quadro 08 – Apuração da Receita com Impostos: 2011

RECEITAS COM IMPOSTOS (incluídas as transferências de impostos)	Valor (R\$)	%
Imposto Predial e Territorial Urbano	380.597,45	2,63
Imposto sobre Serviços de Qualquer Natureza	340.580,66	2,36
Imposto sobre a Renda e Proventos de qualquer Natureza	271.230,59	1,88
Imposto s/Transmissão Inter vivos de Bens Imóveis e Direitos Reais sobre Bens Imóveis	290.748,46	2,01
Cota do ICMS	7.211.582,26	49,87
Cota-Parte do IPVA	696.002,73	4,81
Cota-Parte do IPI sobre Exportação	112.672,17	0,78
Cota-Parte do FPM	5.119.046,11	35,40
Cota do ITR (fl. 343)	5.671,83	0,04
Transferências Financeiras do ICMS - Desoneração L.C. nº 87/96 (fl. 344)	32.835,92	0,23
TOTAL DA RECEITA COM IMPOSTOS	14.460.968,18	100,00

Fonte: Demonstrativos do Balanço Geral consolidado.

O ingresso de recursos provenientes de impostos tem importância na gestão orçamentária municipal, eis que serve como denominador dos percentuais mínimos de aplicação em saúde e educação.

Da mesma forma, o total da Receita Corrente Líquida (RCL), demonstrado no quadro seguinte, serve como parâmetro para o cálculo dos percentuais máximos das despesas de pessoal estabelecidos na Lei de Responsabilidade Fiscal.

Quadro 09 – Apuração da Receita Corrente Líquida: 2011

DEMONSTRATIVO DA RECEITA CORRENTE LÍQUIDA DO MUNICÍPIO	Valor (R\$)
Receitas Correntes Arrecadadas	18.943.861,62
(-) Dedução das receitas para formação do FUNDEB	2.524.376,57
(-) Contribuição dos Servidores ao Regime Próprio de Previdência e/ou Assistência (fl. 24)	125.378,17
TOTAL DA RECEITA CORRENTE LÍQUIDA	16.294.106,88

Fonte: Demonstrativos do Balanço Geral consolidado.

4. ANÁLISE DA GESTÃO PATRIMONIAL E FINANCEIRA

A análise compreendida neste capítulo consiste em demonstrar a situação patrimonial existente ao final do exercício, em contraposição à situação existente no final do exercício anterior; discriminando especificamente a variação da situação financeira do Município e sua capacidade de pagamento de curto prazo.

4.1. Situação Patrimonial

A situação patrimonial do Município está assim demonstrada:

Quadro 10 – Balanço Patrimonial do Município de Treze Tílias (em Reais): 2010 – 2011

ATIVO	2010	2011	PASSIVO	2010	2011
Financeiro	1.868.939,73	2.763.141,23	Financeiro	187.487,53	175.414,05
Disponível	1.868.939,73	2.763.141,23	Depósitos	110.572,06	139.474,09
Caixa	845,77	11.071,23	Consignações	103.478,77	132.380,80
Bancos Conta Movimento	1.286.732,62	1.872.295,92	Depósitos de Diversas Origens	7.093,29	7.093,29
Bancos Conta Vinculada	581.161,58	879.774,08	Restos a Pagar	76.915,47	35.939,96
Aplicações Financeiras de Recursos Próprios	199,76	-	Obrigações a Pagar	76.915,47	35.939,96
Permanente	12.324.114,39	14.336.089,36	Permanente	117.496,25	2.627,01
Bens e Valores em Circulação	77.255,29	77.255,29	Dívida Fundada	113.348,39	-1.520,85
Dívida Ativa	23.203,95	-10.367,99	Débitos Consolidados	4.147,86	4.147,86
Créditos Inscritos em	23.203,95	-10.367,99	Dívidas Renegociadas	4.147,86	4.147,86



ATIVO	2010	2011	PASSIVO	2010	2011
Dívida Ativa a Longo Prazo					
Realizável a Longo Prazo	7.126,13	7.126,13			
Créditos Realizáveis a Longo Prazo	7.126,13	7.126,13			
Investimentos	13.270,69	13.270,69			
Imobilizado	12.203.258,33	14.248.805,24			
Bens Móveis e Imóveis	12.203.258,33	14.248.805,24			
Bens Imóveis	7.859.093,52	9.395.795,71			
Bens Móveis	4.344.164,81	4.853.009,53			
ATIVO REAL	14.193.054,12	17.099.230,59	PASSIVO REAL	304.983,78	178.041,06
SALDO PATRIMONIAL	0,00	0,00	SALDO PATRIMONIAL	13.888.070,34	16.921.189,53
			Ativo Real Líquido	13.888.070,34	16.921.189,53
TOTAL	14.193.054,12	17.099.230,59	TOTAL	14.193.054,12	17.099.230,59

Fonte: Demonstrativos do Balanço Geral Consolidado.

Obs.: Com relação à divergência entre o resultado patrimonial apurada através do Anexo 15 e aquele obtido através do Anexo 14, vide restrição anotada no item 9.1.6 - Restrições de Ordem Legal do capítulo 9 - Restrições Apuradas, deste Relatório.

4.2. Análise do resultado financeiro

Dentre os componentes patrimoniais é relevante no processo de análise das contas municipais, para fins de emissão do parecer prévio, a verificação da evolução do patrimônio financeiro e, sobretudo, a apuração da situação financeira no final do exercício, eis que a existência de passivos financeiros superiores a ativos financeiros revela restrições na capacidade de pagamento do Município frente às suas obrigações financeiras de curto prazo.

O confronto entre o Ativo Financeiro e o Passivo Financeiro do exercício encerrado resulta em Superávit Financeiro de **R\$ 1.839.705,71** e a sua correlação demonstra que para cada R\$ 1,00 (um real) de recursos financeiros existentes, o Município possui **R\$ 0,09** de dívida de curto prazo.

Em relação ao exercício anterior, ocorreu variação positiva de **R\$ 756.063,55** passando de um Superávit de **R\$ 1.083.642,16** para um Superávit de **R\$ 1.839.705,71**.

Registre-se que a Prefeitura apresentou um Superávit de **R\$ 1.689.182,28**.

Dessa forma, a variação do patrimônio financeiro do Município durante o exercício é demonstrada no quadro seguinte:

Quadro 11 – Variação do patrimônio financeiro do Município (em Reais) – 2010 - 2011

Grupo Patrimonial	Saldo inicial	Saldo final	Varição
Ativo Financeiro	1.868.939,73	2.763.141,23	894.201,50
Passivo Financeiro	187.487,53	175.414,05	-12.073,48
Saldo Patrimonial Financeiro	1.681.452,20	2.587.727,18	906.274,98
Ativo Financeiro do RPPS e/ou Fundo/Fundação/Autarquia de Assistência ao Servidor	597.810,04	748.021,47	150.211,43
Passivo Financeiro do RPPS e/ou Fundo/Fundação/Autarquia de Assistência ao Servidor	0,00	0,00	0,00
Saldo Patrimonial Financeiro s/ RPPS e/ou Fundo/Fundação/Autarquia de Assistência ao Servidor	1.083.642,16	1.839.705,71	756.063,55

Fonte: Demonstrativos do Balanço Geral consolidado.

Obs.: O Ativo Financeiro no montante de R\$ 748.021,47, se refere exclusivamente ao Fundo de Assistência ao Servidor, que não apresenta Passivo Financeiro.

Obs.: A divergência entre a variação do Saldo Patrimonial Financeiro e o Resultado da Execução Orçamentária consta como restrição anotada no item 9.1.7 - Restrições de Ordem Legal do capítulo 9 - Restrições Apuradas, deste Relatório.

4.3. Análise da evolução patrimonial e financeira

A presente análise está baseada na demonstração de quocientes e/ou índices, os quais podem ser definidos como números comparáveis obtidos a partir da divisão de valores absolutos, destinados a medir componentes patrimoniais, financeiros e orçamentários existentes nas demonstrações contábeis.

Os quocientes escolhidos para viabilizar a análise da evolução patrimonial e financeira do Município, nos últimos cinco anos, estão dispostos no quadro a seguir, com a devida memória de cálculo:

Quadro 12 – Quocientes de Situação Patrimonial e Financeira – 2007 – 2011

ITENS / ANO	2007	2008	2009	2010	2011
1 Despesa Executada	10.241.379,54	12.747.035,01	13.101.072,06	14.678.993,02	16.776.663,08
2 Restos a Pagar	23.464,40	9.587,12	84.242,30	76.915,47	35.939,96
3 Ativo Financeiro Ajustado - Excluído RPPS e/ou Fundo/Fundação/Autarquia de Assistência ao Servidor	502.617,48	1.081.701,24	1.202.236,19	1.271.129,69	2.015.119,76
4 Passivo Financeiro Ajustado – Excluído RPPS e/ou Fundo/Fundação/Autarquia	37.128,59	22.794,95	164.360,54	187.487,53	175.414,05

de Assistência ao Servidor					
5 Ativo Real	8.005.181,89	10.762.658,32	12.296.966,45	14.193.054,12	17.099.230,59
6 Passivo Real	142.856,15	585.228,22	588.523,04	304.983,78	178.041,06
QUOCIENTES	2007	2008	2009	2010	2011
Resultado Patrimonial (5÷6)	56,04	18,39	20,89	46,54	96,04
Situação Financeira (3÷4)	13,54	47,45	7,31	6,78	11,49
Restos a Pagar (2÷1)*100	0,23	0,08	0,64	0,52	0,21

Fonte: Demonstrativos do Balanço Geral consolidado e análise técnica.

O Quociente do Resultado Patrimonial é resultante da relação entre o Ativo Real e o Passivo Real.

Não há um parâmetro mínimo definido, mas se o resultado deste quociente apresentar-se inferior a 1,00 será indicativo da existência de dívidas (curto e longo prazo) sem ativos suficientes para cobri-las.

Gráfico 10 – Evolução do Quociente de Resultado Patrimonial: 2007 – 2011

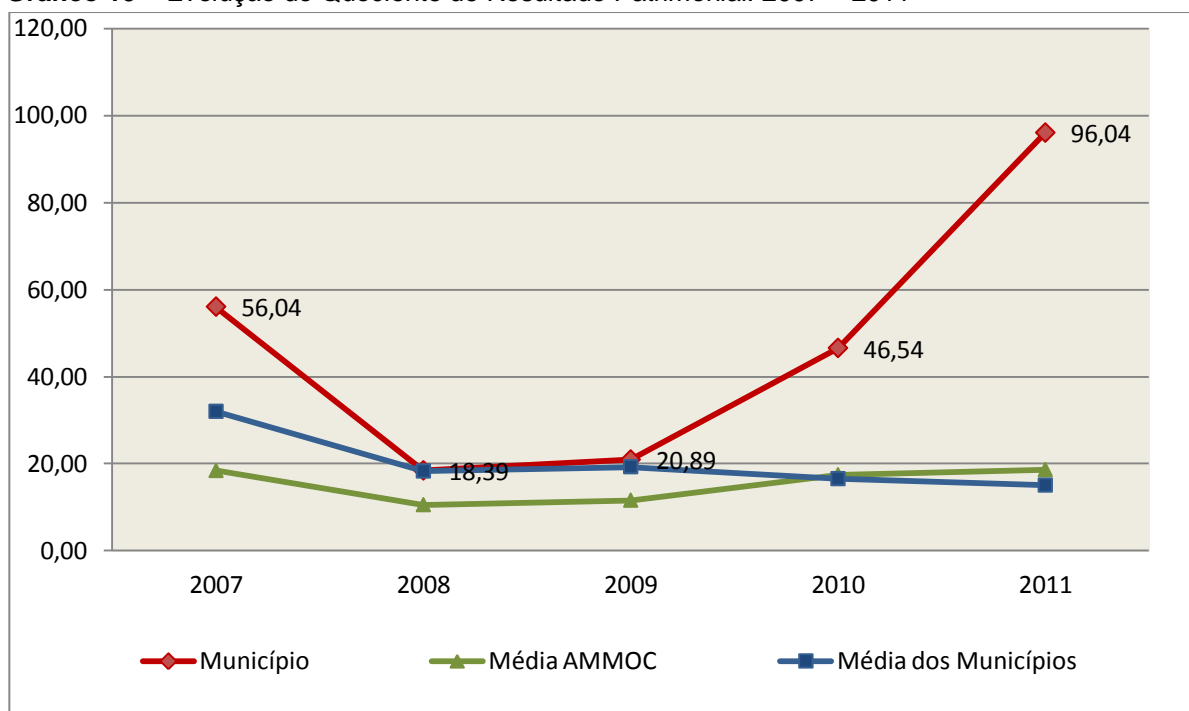

Fonte: Demonstrativos dos Balanços Gerais consolidados e análise técnica.

Como demonstra o gráfico anterior, no final do exercício de 2011 o Ativo Real apresenta-se **96,04** vezes maior que o Passivo Real (dívidas).

O Quociente da Situação Financeira é resultante da relação entre o Ativo Financeiro e o Passivo Financeiro, demonstrando a capacidade de pagamento de curto prazo do Município.

O ideal é que esse quociente apresente valor maior que 1,00, pois assim indicará que as obrigações financeiras de curto prazo podem ser cobertas pelos ativos financeiros do Município.

Gráfico 11 – Evolução do Quociente da Situação Financeira: 2007 – C@[A]

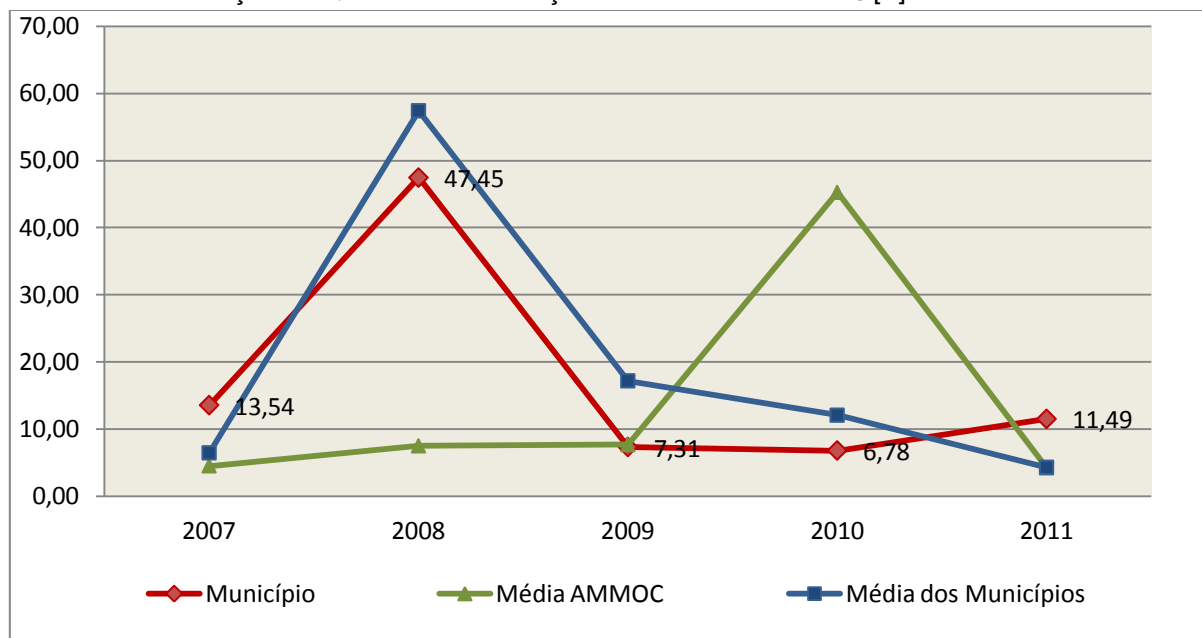

Fonte: Demonstrativos dos Balanços Gerais consolidados e análise técnica.

Como demonstra o gráfico, a situação financeira do Município apresenta-se Superavitária, sendo que no final do exercício de 2011 o Ativo Financeiro representa **11,49** vezes o valor do Passivo Financeiro.

O Quociente de Restos a Pagar (processados e não processados) expressa em termos percentuais à relação entre o saldo final dos restos a pagar e o total da Despesa Orçamentária.

Quanto menor esse quociente, menos comprometida será a gestão orçamentária e o fluxo financeiro do Município. Aumentos significativos deste quociente podem indicar que o Município não está conseguindo pagar no exercício as despesas que nele empenhou.

A situação apresentada pelo Município de Treze Tílias é demonstrada no gráfico a seguir:

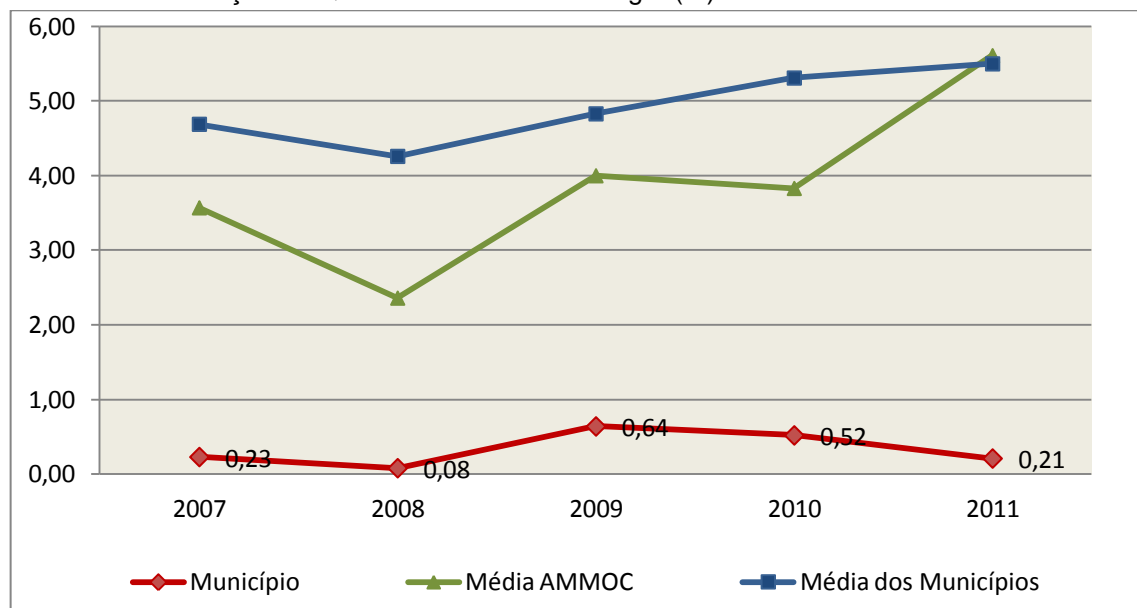
Gráfico 12 – Evolução do Quociente de Restos a Pagar (%): 2007 – 2011

Fonte: Demonstrativos dos Balanços Gerais consolidados e análise técnica.

Verifica-se no gráfico anterior que o saldo final de Restos a Pagar corresponde a **0,21%** da despesa orçamentária do exercício.

5. ANÁLISE DO CUMPRIMENTO DE LIMITES

O ordenamento vigente estabelece limites mínimos para aplicação de recursos na Educação e Saúde, bem como os limites máximos para despesas com pessoal.

5.1. Saúde

Limite: mínimo de 15% das receitas com impostos, inclusive transferências, de aplicação em Ações e Serviços Públicos de Saúde para o exercício de 2011 – artigo 77, III, e § 4º, do Ato das Disposições Constitucionais Transitórias - ADCT.

Constatou-se que o Município aplicou o montante de **R\$ 2.403.476,36** em gastos com Ações e Serviços Públicos de Saúde, o que corresponde a **16,62%** da receita proveniente de impostos, sendo aplicado A MAIOR o valor de **R\$ 234.331,13**, representando **1,62%** do mesmo parâmetro, **CUMPRINDO** o disposto no artigo 77, III, e § 4º, do Ato das Disposições Constitucionais Transitórias - ADCT.

A apuração das despesas com Ações e Serviços Públicos de Saúde, pode ser demonstrada da seguinte forma:

Quadro 13 – Apuração das Despesas com Ações e Serviços Públicos de Saúde: 2011

COMPONENTE	VALOR (R\$)	%
Total da Receita com Impostos	14.460.968,18	100,00
Total das Despesas com Ações e Serviços Públicos de Saúde	3.339.413,95	23,09
Atenção Básica (10.301)	3.339.413,95	23,09
(-) Total das Deduções com Ações e Serviços Públicos de Saúde*	935.937,59	6,47
Total das Despesas para Efeito do Cálculo	2.403.476,36	16,62
Valor Mínimo a ser Aplicado	2.169.145,23	15,00
Valor Acima do Limite	234.331,13	1,62

Fonte: Demonstrativos do Balanço Geral consolidado.

*Deduções, incluindo-se os convênios, dispostas no Anexo deste Relatório.

O gráfico seguinte apresenta a evolução histórica e comparativa da aplicação em Ações e Serviços Públicos de Saúde:

Gráfico 13 – Evolução Histórica e Comparativa da Saúde (%): 2007 – 2011

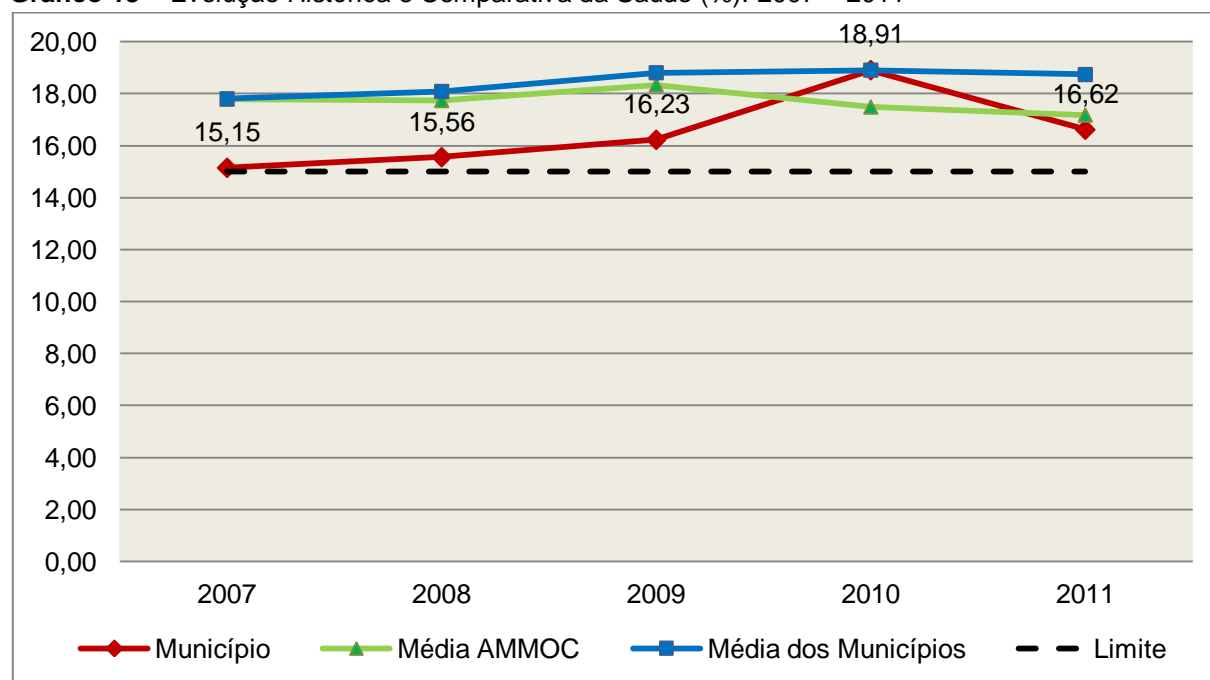

Fonte: Demonstrativos dos Balanços Gerais consolidados e análise técnica.

O gráfico anterior demonstra que o Município de Treze Tílias em 2011 reduziu seus gastos com Ações e Serviços Públicos de Saúde, em termos percentuais, quando comparado ao exercício anterior.

5.2. Ensino

5.2.1. Limite de 25% das receitas de impostos e transferências

Limite: mínimo de 25% proveniente de impostos, compreendida a proveniente de transferências, em gastos com Manutenção e Desenvolvimento do Ensino (exercício de 2011) – art. 212 da Constituição Federal.

Apurou-se que o Município aplicou o montante de **R\$ 3.855.391,28** em gastos com manutenção e desenvolvimento do ensino, o que corresponde a **26,66%** da receita proveniente de impostos, sendo aplicado A MAIOR o valor de **R\$ 240.149,23**, representando **1,66%** do mesmo parâmetro, **CUMPRINDO** o disposto no artigo 212 da Constituição Federal.

A apuração das despesas com a Manutenção e Desenvolvimento do Ensino, pode ser demonstrada da seguinte forma:

Quadro 14 – Apuração das Despesas com Manutenção e Desenvolvimento do Ensino: 2011

COMPONENTE	VALOR (R\$)	%
Total da Receita com Impostos	14.460.968,18	100,00
Valor Aplicado Educação Infantil	354.926,25	2,45
Educação Infantil (12.365)	354.926,25	2,45
Valor Aplicado Ensino Fundamental	3.576.079,34	24,73
Ensino Fundamental (12.361)	3.576.079,34	24,73
(-) Total das Deduções com Educação Básica*	378.186,15	2,62
(+) Perda com FUNDEB	315.828,47	2,18
(-) Rendimentos de Aplicações Financeiras (fl. 352)	13.256,63	0,09
Total das Despesas para efeito de Cálculo	3.855.391,28	26,66
Valor Mínimo a ser Aplicado	3.615.242,05	25,00
Valor Acima do Limite (25%)	240.149,23	1,66

Fonte: Demonstrativos do Balanço Geral consolidado e análise técnica.

*Deduções, incluindo-se os convênios, dispostas no Anexo deste Relatório.

O gráfico seguinte apresenta a evolução histórica e comparativa da aplicação em Manutenção e Desenvolvimento do Ensino:

Gráfico 14 – Evolução Histórica e Comparativa do Ensino (%): 2007 – 2011

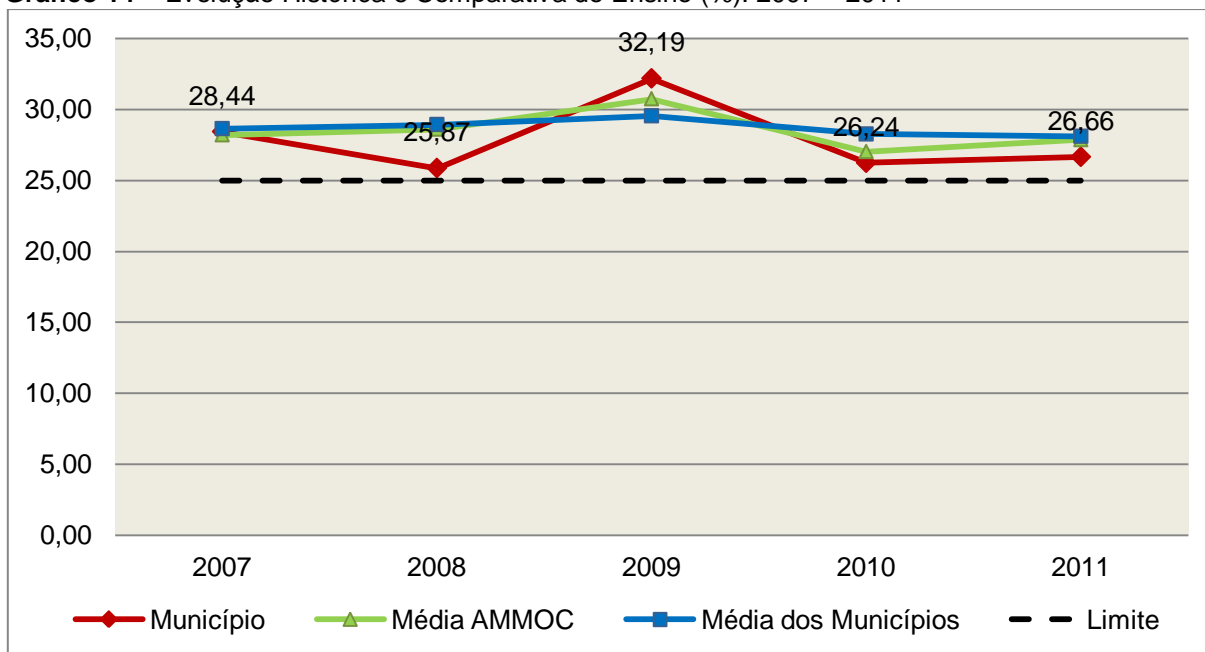

Fonte: Demonstrativos dos Balanços Gerais consolidados e análise técnica.

O gráfico anterior demonstra que o Município de Treze Tílias em 2011 aumentou seus gastos com Manutenção e Desenvolvimento do Ensino, em termos percentuais, quando comparado ao exercício anterior.

5.2.2. FUNDEB

Limite 1: mínimo de 60% dos recursos oriundos do FUNDEB na remuneração dos profissionais do magistério em efetivo exercício – art. 60, XII, do Ato das Disposições Constitucionais Transitórias - ADCT c/c art. 22 da Lei nº 11.494/07.

Verificou-se que o Município aplicou o valor de **R\$ 1.798.708,39**, equivalendo a **80,96%** dos recursos oriundos do FUNDEB, em gastos com a remuneração dos profissionais do magistério em efetivo exercício, **CUMPRINDO** o estabelecido no artigo 60, inciso XII do Ato das Disposições Constitucionais Transitórias (ADCT) e artigo 22 da Lei nº 11.494/2007.

A apuração das despesas com profissionais do magistério em efetivo exercício pode ser demonstrada da seguinte forma:

Quadro 15 – Apuração das Despesas com Profissionais do Magistério em Efetivo Exercício – FUNDEB: 2011

COMPONENTE	VALOR (R\$)
Transferências do FUNDEB (fl. 25)	2.208.548,10
(+) Rendimentos de Aplicações Financeiras das Contas do FUNDEB (fls. 352/353)	13.256,63
Total dos recursos oriundos do FUNDEB	2.221.804,73
60% dos Recursos Oriundos do FUNDEB	1.333.082,84
Despesas com Profissionais do Magistério em Efetivo Exercício aplicadas com Recursos do FUNDEB *	1.798.708,39
Valor Acima do Limite	465.625,55

Fonte: Demonstrativos do Balanço Geral consolidado e da análise técnica.

*Fonte de Recurso 18, Grupos de Destinação 1 e 2 (R\$ 1.001.282,76), deduzidos os empenhos nºs 3888, 3636, 3537 e 3671, no montante de R\$ 2.574,37, constantes do Apêndice deste Relatório.

Obs.: Em consulta ao Sistema SIPROC deste Tribunal de Contas, constatou-se a ausência de remessa do parecer do Conselho do FUNDEB (fl. 356), que consta como restrição anotada no item 9.1.2 - Restrições de Ordem Legal do Capítulo 9 - Restrições Apuradas, deste Relatório

O gráfico seguinte apresenta a evolução histórica e comparativa da aplicação em despesas com Profissionais do Magistério em Efetivo Exercício:

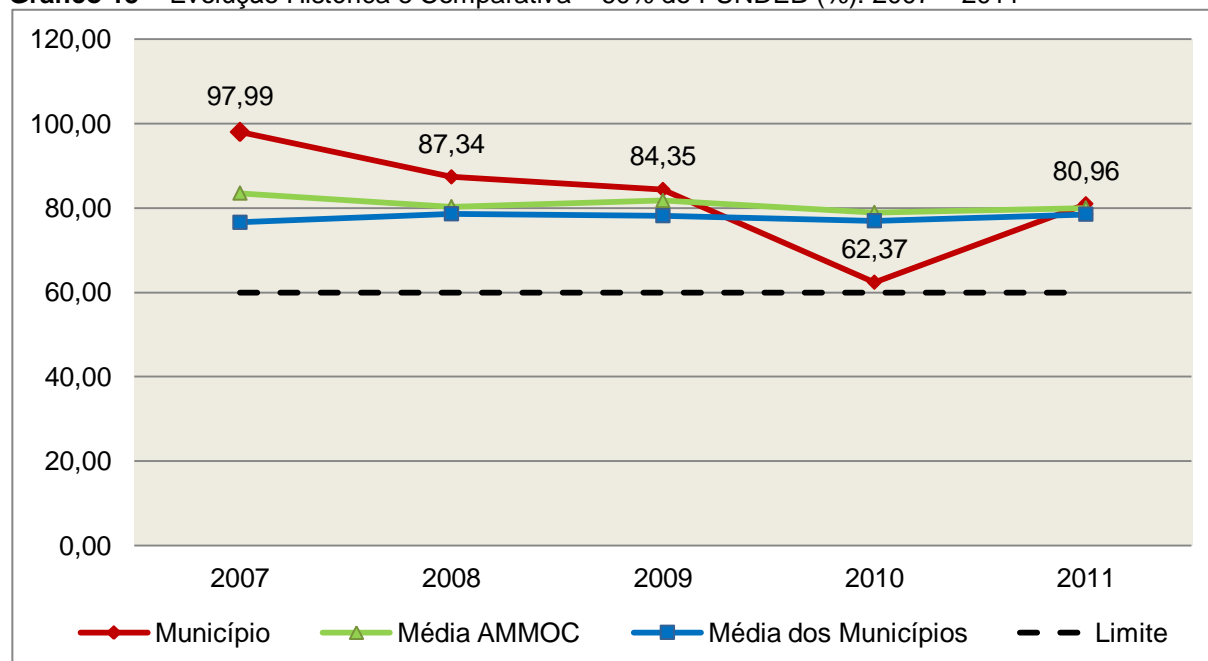
Gráfico 15 – Evolução Histórica e Comparativa – 60% do FUNDEB (%): 2007 – 2011

Fonte: Demonstrativos dos Balanços Gerais consolidados e análise técnica.

Limite 2: mínimo de 95% dos recursos oriundos do FUNDEB (no exercício financeiro em que forem creditados), em despesas com Manutenção e Desenvolvimento da Educação Básica – art. 21 da Lei nº 11.494/07.

Constatou-se que o Município aplicou o valor de **R\$ 1.798.708,39**, equivalendo a **80,96%** dos recursos oriundos do FUNDEB, em despesas com Manutenção e Desenvolvimento da Educação Básica, **DESCUMPRINDO** o estabelecido no artigo 21 da Lei nº 11.494/2007.

A apuração das despesas com Manutenção e Desenvolvimento da Educação Básica com recursos oriundos do FUNDEB pode ser demonstrada da seguinte forma:

Quadro 16 – Apuração das Despesas com FUNDEB: 2011

COMPONENTE	VALOR (R\$)
Total dos Recursos Oriundos do FUNDEB	2.221.804,73
95% dos Recursos do FUNDEB	2.110.714,49
Despesas com manutenção e desenvolvimento da educação básica aplicadas no exercício com recursos do FUNDEB *	1.798.708,39
Valor Abaixo do Limite	312.006,10

Fonte: Demonstrativos do Balanço Geral consolidado e análise técnica.

Obs.: *Fonte de Recurso 18, Grupos de Destinação 1 e 2 (R\$ 1.001.282,76), deduzidos os empenhos nºs 3888, 3636, 3537 e 3671, no montante de R\$ 2.574,37, constantes do Apêndice deste Relatório.

Obs.: Vide restrição anotada no item 9.1.1 - Restrições de Ordem Legal do capítulo 9 - Restrições Apuradas, deste Relatório.

O gráfico seguinte apresenta a evolução histórica e comparativa da aplicação em Manutenção e Desenvolvimento da Educação Básica com recursos oriundos do FUNDEB:

Gráfico 16 – Evolução Histórica e Comparativa – 95% do FUNDEB (%): 2007 – 2011

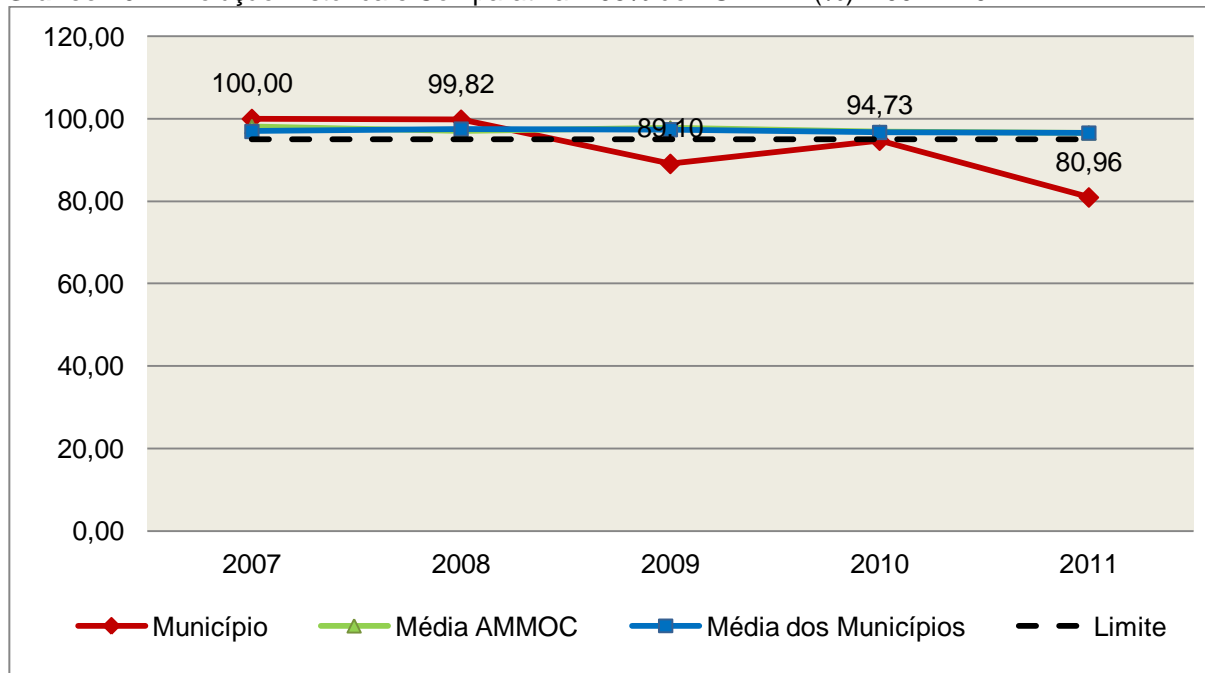

Fonte: Demonstrativos dos Balanços Gerais consolidados e análise técnica.

Com relação às despesas com Manutenção e Desenvolvimento da Educação Básica custeadas com recursos do FUNDEB, no exercício em análise, o Município de Treze Tílias reduziu sua aplicação, quando comparado ao exercício anterior.

Limite 3: utilização dos recursos do FUNDEB, no exercício seguinte ao do recebimento e mediante abertura de crédito adicional - artigo 21, § 2º da Lei nº 11.494/2007.

O Município não realizou despesas com o saldo do exercício anterior do FUNDEB no valor de **R\$ 59.151,88, DESCUMPRINDO** o estabelecido no artigo 21, § 2º da Lei nº 11.494/2007 (Obs.: Vide restrição anotada no item 9.1.3 - Restrições de Ordem Legal).

Superávit financeiro do FUNDEB em 31/12/2011: No tocante ao controle da utilização dos recursos do FUNDEB para o exercício seguinte apresenta-se o Quadro abaixo:

Quadro 16A – Controle da utilização de recursos para o exercício subsequente (art. 21, § 2º da Lei nº 11.494/2007)

COMPONENTE	VALOR (R\$)
Saldo Financeiro do FUNDEB em 31/12/2011 (fl. 355)	58.393,30
(-) Despesas inscritas em Restos a Pagar no exercício e em exercícios anteriores pendentes de pagamento e/ou despesas registradas em DDO no exercício, com disponibilidade dos recursos do FUNDEB	0,00
(=) Recursos do FUNDEB que não foram utilizados	58.393,30

Fonte: Dados do Sistema e-Sfinge e análise técnica.

5.3. Limites de gastos com pessoal (LRF)

5.3.1. Limite máximo para os gastos com pessoal do Município

Limite: 60% da Receita Corrente Líquida para os gastos com pessoal do Município – art. 169 da Constituição Federal c/c o art. 19, III da Lei Complementar nº 101/2000 (LRF).

Quadro 17 – Apuração das Despesas com Pessoal do Município: 2011

COMPONENTE	VALOR (R\$)	%
TOTAL DA RECEITA CORRENTE LÍQUIDA	16.294.106,88	100,00
LIMITE DE 60% DA RECEITA CORRENTE LÍQUIDA	9.776.464,13	60,00
Despesas com Pessoal do Poder Executivo	7.007.854,93	43,01
Pessoal e Encargos	7.007.854,93	43,01
Despesas com Pessoal do Poder Legislativo	238.276,63	1,46
Pessoal e Encargos	238.276,63	1,46
Total das deduções das despesas com pessoal*	287,92	-
TOTAL DA DESPESA PARA EFEITO DE CÁLCULO DA DESPESA COM PESSOAL DO MUNICÍPIO	7.245.843,64	44,47
Valor Abaixo do Limite (60%)	2.530.620,49	15,53

Fonte: Demonstrativos do Balanço Geral consolidado.

*Deduções dispostas no Anexo deste Relatório.

No exercício em exame, o Município gastou **44,47%** do total da receita corrente líquida em despesas com pessoal, **CUMPRINDO** o limite contido no artigo 169 da Constituição Federal, regulamentado pela Lei Complementar nº 101/2000.

O gráfico seguinte apresenta a evolução histórica e comparativa das despesas com pessoal do Município:

Gráfico 17 – Evolução Histórica e Comparativa da Despesa com Pessoal do Município: 2007 – 2011

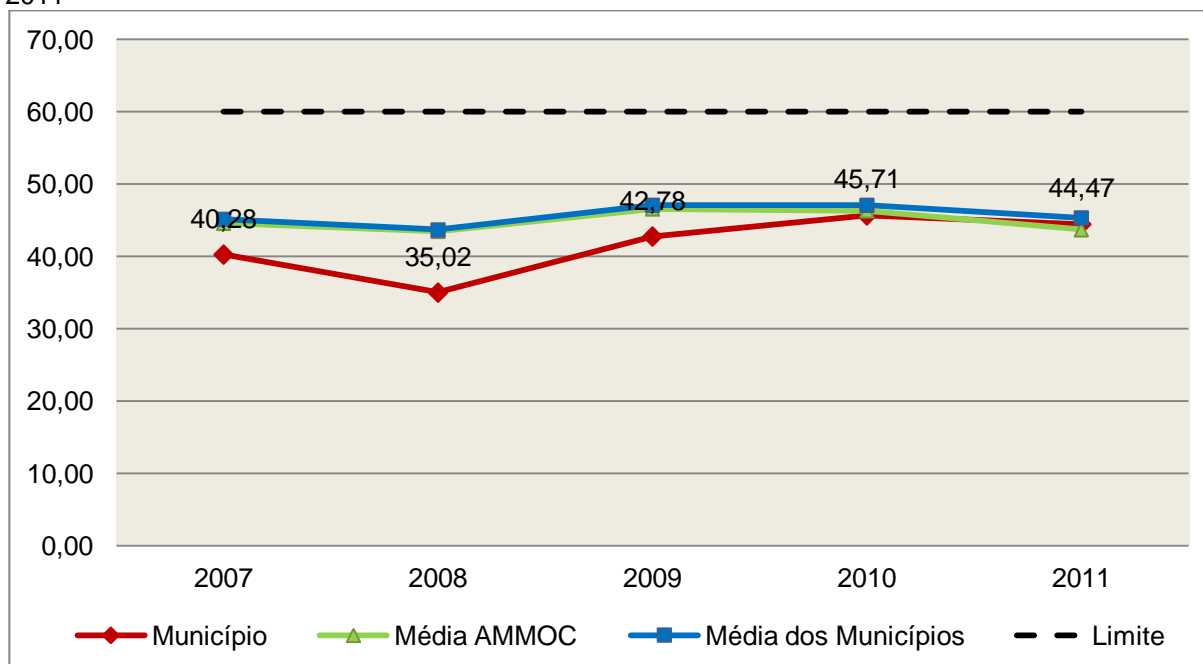

Fonte: Demonstrativos dos Balanços Gerais consolidados e análise técnica.

O gráfico anterior mostra a redução dos gastos com pessoal do Município de Treze Tílias, quando comparado ao exercício anterior.

5.3.2. Limite máximo para os gastos com pessoal do Poder Executivo

Limite: 54% da Receita Corrente Líquida para os gastos com pessoal do Poder Executivo (Prefeitura, Fundos, Fundações, Autarquias e Empresas Estatais Dependentes) – Artigo 20, III, 'b' da Lei Complementar nº 101/2000 (LRF).

Quadro 18 – Apuração das Despesas com Pessoal do Poder Executivo: 2011

COMPONENTE	VALOR (R\$)	%
TOTAL DA RECEITA CORRENTE LÍQUIDA	16.294.106,88	100,00
LIMITE DE 54% DA RECEITA CORRENTE LÍQUIDA	8.798.817,72	54,00
Despesas com Pessoal do Poder Executivo	7.007.854,93	43,01
Deduções das despesas com pessoal do Poder Executivo*	287,92	-

Total das Despesas para efeito de Cálculo das Despesas com Pessoal do Poder Executivo	7.007.567,01	43,01
Valor Abaixo do Limite (54%)	1.791.250,71	10,99

Fonte: Demonstrativos do Balanço Geral consolidado.

*Deduções dispostas no Anexo deste Relatório.

O demonstrativo acima comprova que, no exercício em exame, o Poder Executivo gastou **43,01%** do total da receita corrente líquida em despesas com pessoal, **CUMPRINDO** a norma contida no artigo 20, III, 'b' da Lei Complementar nº 101/2000.

O gráfico seguinte apresenta a evolução histórica e comparativa das despesas com pessoal do Poder Executivo:

Gráfico 18 – Evolução Histórica e Comparativa da Despesa com Pessoal do Executivo: 2007 – 2011

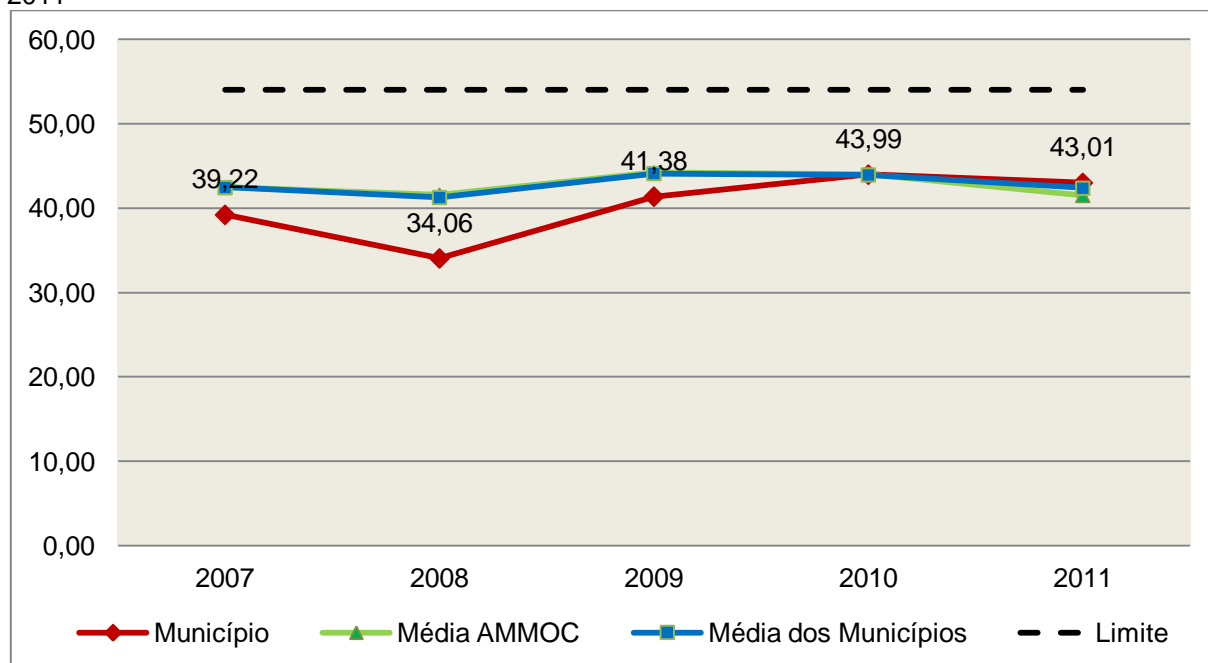

Fonte: Demonstrativos dos Balanços Gerais consolidados e análise técnica.

Da análise do gráfico, verifica-se que os gastos com pessoal do Poder Executivo reduziram, quando comparado ao exercício anterior.

5.3.3. Limite máximo para os gastos com pessoal do Poder Legislativo

Limite: 6% da Receita Corrente Líquida para os gastos com pessoal do Poder Legislativo (Câmara Municipal) – Artigo 20, III, 'a' da Lei Complementar nº 101/2000 (LRF).

Quadro 19 – Apuração das Despesas com Pessoal do Poder Legislativo: 2011

COMPONENTE	VALOR (R\$)	%
TOTAL DA RECEITA CORRENTE LÍQUIDA	16.294.106,88	100,00
LIMITE DE 6% DA RECEITA CORRENTE LÍQUIDA	977.646,41	6,00
Despesas com Pessoal do Poder Legislativo	238.276,63	1,46
Total das Despesas para efeito de Cálculo das Despesas com Pessoal do Poder Legislativo	238.276,63	1,46
Valor Abaixo do Limite (6%)	739.369,78	4,54

Fonte: Demonstrativos do Balanço Geral consolidado.

*Deduções dispostas no Anexo deste Relatório.

O Poder Legislativo gastou, no exercício em exame, **1,46%** do total da receita corrente líquida em despesas com pessoal, **CUMPRINDO** a norma contida no artigo 20, III, 'a' da Lei Complementar nº 101/2000.

O gráfico seguinte apresenta a evolução histórica e comparativa das despesas com pessoal do Poder Legislativo:

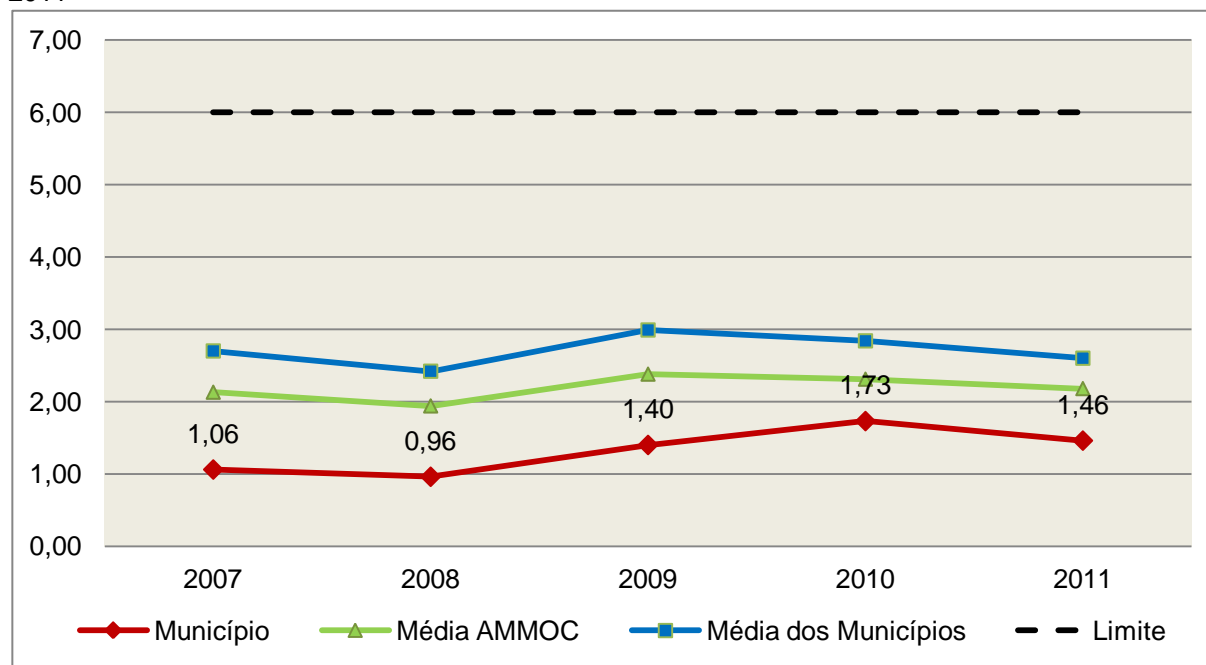
Gráfico 19 – Evolução Histórica e Comparativa da Despesa com Pessoal do Legislativo: 2007 – 2011

Fonte: Demonstrativos dos Balanços Gerais consolidados e análise técnica.

O estudo evolutivo dos gastos com pessoal da Câmara expõe que houve uma redução do percentual quando comparado ao exercício anterior.

6. DO CONTROLE INTERNO

O Controle Interno na Administração Pública é aquele que se realiza internamente, ou seja, através dos órgãos componentes da própria estrutura administrativa que pratica e fiscaliza os atos sujeitos ao seu controle, conforme preconizado nos artigos 31 e 70 da Constituição Federal.

Nesse sentido, apresenta-se o quadro que segue, indicando o responsável pelo órgão de Controle Interno do Município de Treze Tílias, sua Lei instituidora e o envio dos relatórios de sua competência:

Quadro 20 – Informações sobre o Sistema de Controle Interno

LEI INSTITUIDORA	1470/2002, de 13/12/2002					
RESPONSÁVEL	Sérgio Luiz Guesser	ATO DE NOMEAÇÃO		28/2004, de 02/03/2004		
RELATÓRIOS BIMESTRAIS (art. 5º, § 3º, Res. nº TC 16/94)	Datas Limites para Entrega					
	1º BIM.	2º BIM.	3º BIM.	4º BIM.	5º BIM.	6º BIM.
	31/03/2011	31/05/2011	01/08/2011	30/09/2011	30/11/2011	31/01/2012
	Datas de Entrega					
	1º BIM.	2º BIM.	3º BIM.	4º BIM.	5º BIM.	6º BIM.
	08/04/2011	13/05/2011	14/07/2011	13/09/2011	29/11/2011	06/02/2012
	Diferença em Dias					
1º BIM.	2º BIM.	3º BIM.	4º BIM.	5º BIM.	6º BIM.	
8	0	0	0	0	6	

Obs.: O atraso no envio dos Relatórios do Controle Interno consta como restrição anotada no item 9.1.4 - Restrições de Ordem Legal do capítulo 9 - Restrições Apuradas, deste Relatório.

Os Relatórios elaborados pelo Controle Interno apresentam informações sobre o desempenho orçamentário e financeiro do ente, o cumprimento dos limites legais e constitucionais como saúde, educação e pessoal e a confirmação da remessa de dados do Sistema e-Sfinge.

7. DO FUNDO MUNICIPAL DOS DIREITOS DA CRIANÇA E DO ADOLESCENTE - FIA

A Constituição Federal trata do dever da família, da sociedade e do Estado, em caráter prioritário, em assegurar à criança e ao adolescente uma série de direitos, conforme pode ser constatado em seu artigo 227:

É dever da família, da sociedade e do Estado assegurar à criança, ao adolescente e ao jovem, com absoluta prioridade, o direito à vida, à saúde, à alimentação, à educação, ao lazer, à profissionalização, à cultura, à dignidade, ao respeito, à liberdade e à convivência familiar e comunitária, além de colocá-los a salvo de toda forma de negligência, discriminação, exploração, violência, crueldade e opressão.

Nessa linha foi promulgada a Lei nº 8.069, de 13 de julho de 1990, que dispõe sobre o Estatuto da Criança e do Adolescente (ECA) e trata sobre a proteção integral desses.

A referida Lei prevê em seu artigo 88, incisos II e IV, a criação do Conselho Municipal dos Direitos da Criança e do Adolescente e a manutenção de fundo especial, respectivamente. Esse fundo, no caso dos Municípios, deve ser criado por lei municipal, obedecendo ao disposto no artigo 167, IX da Constituição Federal e artigo 74 da Lei nº 4.320/64.

A receita do referido Fundo deve ser vinculada aos seus objetivos e sua finalidade, sendo que a forma de aplicação dos recursos é determinada pelo Conselho Municipal dos Direitos da Criança e do Adolescente. Isto é operacionalizado através da aprovação de seu Plano de Aplicação feita anualmente, em consonância com o Plano de Ação elaborado anteriormente também pelo referido Conselho, de acordo com o artigo 260, § 2º da Lei nº 8.069/90 c/c o artigo 1º da Resolução do Conselho Nacional dos Direitos da Criança e do Adolescente - CONANDA nº 105, de 15 de junho de 2005, conforme segue:

Lei nº 8.069/90

Art. 260. [...]

§ 2º Os Conselhos Municipais, Estaduais e Nacional dos Direitos da Criança e do Adolescente fixarão critérios de utilização, através de planos de aplicação das doações subsidiadas e demais receitas, aplicando necessariamente percentual para incentivo ao acolhimento, sob a forma de guarda, de criança ou adolescente, órfãos ou abandonado, na forma do disposto no **art. 227, § 3º, VI, da Constituição Federal**.

Resolução do CONANDA nº 105, de 15 de junho de 2005:

Art.1º - Ficam estabelecidos os Parâmetros para a Criação e Funcionamento dos Conselhos dos Direitos da Criança e do Adolescente em todo o território nacional, nos termos do art.88, inciso II, do Estatuto da Criança e do Adolescente, e artigos. 227, §7º da Constituição Federal, como órgãos deliberativos da política de promoção dos direitos da criança e do adolescente, controladores das ações em todos os níveis no sentido da implementação desta mesma política e responsáveis por fixar critérios de utilização através de planos de aplicação do Fundo dos Direitos da Criança e do Adolescente, incumbindo-lhes ainda zelar pelo efetivo respeito ao princípio da prioridade absoluta à criança e ao adolescente, nos moldes do previsto no art.4º, caput e parágrafo único, alíneas “b”, “c” e “d” combinado com os artigos 87, 88 e 259, parágrafo único, todos da Lei nº 8.069/90 e art. 227, caput, da Constituição Federal. (grifo nosso)

No caso do Município de Treze Tílias, constata-se que a despesa do Fundo Municipal dos Direitos da Criança e do Adolescente (R\$ 64.738,62) representa 0,51% da despesa total realizada pela Prefeitura Municipal (R\$ 12.600.638,41).

Além disso, conforme documentação remetida em resposta ao Ofício Circular nº TC/DMU 4.718/2012 (fls. 281 a 340 dos autos), verifica-se que:

1) A nominata e os atos de posse dos Conselheiros do Conselho Municipal dos Direitos da Criança e do Adolescente estão acostados aos autos, às fls. 283 a 288;

2) Houve a elaboração do Plano de Ação referente ao Fundo Municipal dos Direitos da Criança e do Adolescente - FIA, em consonância com o disposto no artigo 260, § 2º da Lei nº 8.069/90 c/c o artigo 1º da Resolução do CONANDA nº 105, de 15 de junho de 2005;

3) Não houve a remessa do Plano de Aplicação dos recursos do FIA, caracterizando a ausência de elaboração do mesmo, contrariando o disposto no artigo 260, § 2º da Lei nº 8.069/90 c/c o artigo 1º da Resolução do CONANDA nº 105, de 15 de junho de 2005;

4) O pagamento, manutenção e funcionamento do Conselho Tutelar representa 52,73% da despesa total do Fundo Municipal da Infância e Adolescência, onde deste 39,09% se refere a remuneração total dos Conselheiros Tutelares, sendo que a mesma está sendo financiada com recursos do referido Fundo, em desacordo ao artigo 16 da Resolução CONANDA nº 137, de 21 de janeiro de 2010.

Art. 16 Deve ser vedada à utilização dos recursos do Fundo dos Direitos da Criança e do Adolescente para despesas que não se identifiquem diretamente com a realização de seus objetivos ou serviços determinados pela lei que o instituiu, exceto em situações emergenciais ou de calamidade pública previstas em lei. Esses casos excepcionais devem ser aprovados pelo plenário do Conselho dos Direitos da Criança e do Adolescente.

Parágrafo Único. Além das condições estabelecidas no caput, deve ser vedada ainda a utilização dos recursos do Fundo dos Direitos da Criança e do Adolescente para:

[...]

II - pagamento, manutenção e funcionamento do Conselho Tutelar;

8. DO CUMPRIMENTO DA LEI COMPLEMENTAR Nº 131/2009 E DO DECRETO FEDERAL Nº 7.185/2010

A transparência da gestão fiscal, entendida como a produção e divulgação sistemática de informações, é um dos pilares em que se assenta a Lei Complementar nº 101/2000.

Para assegurar essa transparência a Lei Complementar nº 131/2009 acrescentou dispositivos a referida Lei a fim de determinar a disponibilização, em tempo real, de informações pormenorizadas sobre a execução orçamentária e financeira, referentes à receita e à despesa, da União, dos Estados, do Distrito Federal e dos Municípios, bem como definiu prazos para a implantação.

O artigo 48, parágrafo único, da Lei Complementar nº 101/2000 alterado pela Lei Complementar nº 131/2009, assim determina:

Art. 48. [...]

Parágrafo único. A transparência será assegurada também mediante:

I – incentivo à participação popular e realização de audiências públicas, durante os processos de elaboração e discussão dos planos, lei de diretrizes orçamentárias e orçamentos;

II – liberação ao pleno conhecimento e acompanhamento da sociedade, em tempo real, de informações pormenorizadas sobre a execução orçamentária e financeira, em meios eletrônicos de acesso público;

III – adoção de sistema integrado de administração financeira e controle, que atenda a padrão mínimo de qualidade estabelecido pelo Poder Executivo da União e ao disposto no art. 48-A.

Os conteúdos das informações sobre a execução orçamentária e financeira, liberados em meios eletrônicos de acesso público, são definidos no artigo 48-A, I e II, da Lei Complementar nº 101/2000 incluído pela Lei Complementar nº 131/2009, a saber:

Art. 48-A. Para os fins a que se refere o inciso II do parágrafo único do art. 48, os entes da Federação disponibilizarão a qualquer pessoa física ou jurídica o acesso a informações referentes a:

I – quanto à despesa: todos os atos praticados pelas unidades gestoras no decorrer da execução da despesa, no momento de sua realização, com a disponibilização mínima dos dados referentes ao número do correspondente processo, ao bem fornecido ou ao serviço prestado, à pessoa física ou jurídica beneficiária do pagamento e, quando for o caso, ao procedimento licitatório realizado;

II – quanto à receita: o lançamento e o recebimento de toda a receita das unidades gestoras, inclusive referente a recursos extraordinários.

Quanto aos prazos para o cumprimento das determinações dispostas nos referidos artigos a Lei Complementar nº 131/2009 estabeleceu:

Art. 73-B. Ficam estabelecidos os seguintes prazos para o cumprimento das determinações dispostas nos incisos II e III do parágrafo único do art. 48 e do art. 48-A:

I – 1 (um) ano para a União, os Estados, o Distrito Federal e os Municípios com mais de 100.000 (cem mil) habitantes;

II – 2 (dois) anos para os Municípios que tenham entre 50.000 (cinquenta mil) e 100.000 (cem mil) habitantes;

III – 4 (quatro) anos para os Municípios que tenham até 50.000 (cinquenta mil) habitantes.

Parágrafo único. Os prazos estabelecidos neste artigo serão contados a partir da data de publicação da lei complementar que introduziu os dispositivos referidos no caput deste artigo.”

O sistema integrado de administração financeira e controle – SISTEMA mencionado no inciso III do parágrafo único do artigo 48 da Lei Complementar nº 101/2000 alterado pela Lei Complementar nº 131/2009, foi regulamentado por meio do Decreto Federal nº 7.185/2010, que em seu artigo 1º assim determina:

Art. 1º A transparência da gestão fiscal dos entes da Federação referidos no art. 1º, § 3º, da Lei Complementar nº 101, de 4 de maio de 2000, será assegurada mediante a observância do disposto no art. 48, parágrafo único, da referida Lei e das normas estabelecidas neste Decreto.

Dessa forma, o referido Decreto também estabeleceu requisitos com padrão mínimo de qualidade necessário para assegurar a transparência da gestão fiscal, onde se extraiu os seguintes:

Art. 2º O sistema integrado de administração financeira e controle utilizado no âmbito de cada ente da Federação, doravante denominado SISTEMA, deverá permitir a liberação em tempo real das informações pormenorizadas sobre a execução orçamentária e financeira das unidades gestoras, referentes à receita e à despesa, com a abertura mínima estabelecida neste Decreto, bem como o registro contábil tempestivo dos atos e fatos que afetam ou possam afetar o patrimônio da entidade.

§ 1º Integrarão o SISTEMA todas as entidades da administração direta, as autarquias, as fundações, os fundos e as empresas estatais dependentes, sem prejuízo da autonomia do ordenador de despesa para a gestão dos créditos e recursos autorizados na forma da legislação vigente e em conformidade com os limites de empenho e o cronograma de desembolso estabelecido.

§ 2º Para fins deste Decreto, entende-se por:

I – [...]

II - liberação em tempo real: a disponibilização das informações, em meio eletrônico que possibilite amplo acesso público, até o primeiro dia útil subsequente à data do registro contábil no respectivo SISTEMA, sem prejuízo do desempenho e da preservação das rotinas de segurança operacionais necessários ao seu pleno funcionamento;

III - meio eletrônico que possibilite amplo acesso público: a Internet, sem exigências de cadastramento de usuários ou utilização de senhas para acesso; e

IV - [...]

Art. 4º Sem prejuízo da exigência de características adicionais no âmbito de cada ente da Federação, consistem requisitos tecnológicos do padrão mínimo de qualidade do SISTEMA:

I - [...]

II - permitir o armazenamento, a importação e a exportação de dados; e

III - [...]

Art. 7º Sem prejuízo dos direitos e garantias individuais constitucionalmente estabelecidos, o SISTEMA deverá gerar, para disponibilização em meio eletrônico que possibilite amplo acesso público, pelo menos, as seguintes informações relativas aos atos praticados pelas unidades gestoras no decorrer da execução orçamentária e financeira:

I - quanto à despesa:

a) o valor do empenho, liquidação e pagamento;

b) o número do correspondente processo da execução, quando for o caso;

c) a classificação orçamentária, especificando a unidade orçamentária, função, subfunção, natureza da despesa e a fonte dos recursos que financiaram o gasto;

d) a pessoa física ou jurídica beneficiária do pagamento, inclusive nos desembolsos de operações independentes da execução orçamentária, exceto no caso de folha de pagamento de pessoal e de benefícios previdenciários;

e) o procedimento licitatório realizado, bem como à sua dispensa ou inexigibilidade, quando for o caso, com o número do correspondente processo; e

f) o bem fornecido ou serviço prestado, quando for o caso;

II - quanto à receita, os valores de todas as receitas da unidade gestora, compreendendo no mínimo sua natureza, relativas a:

a) previsão;

b) lançamento, quando for o caso; e

c) arrecadação, inclusive referente a recursos extraordinários.

O Município de **Treze Tílias**, com base na população estimada⁵ quando a Lei Complementar nº 131/2009 entrou em vigor, se enquadra na regra estabelecida no artigo 73-B, III, da Lei Complementar nº 131/2009, ou seja, o

⁵ População de 6.457 habitantes (IBGE – 2011).

cumprimento das determinações dispostas nos incisos II e III do parágrafo único do artigo 48 e do artigo 48-A da referida Lei iniciará no exercício de 2013.

A análise no que se refere à disponibilização de informações pormenorizadas sobre a execução orçamentária e financeira do Município consistiu na verificação da existência ou não da divulgação dessas informações por meios eletrônicos.

Assim, constatou-se que o Município possui em meios eletrônicos a divulgação de informações sobre a execução orçamentária e financeira. Alerta-se que a partir do mês de maio de 2013 é obrigatória a divulgação desses dados de acordo com os ditames da Lei Complementar nº 131/2009 e do Decreto Federal nº 7.185/2010.

9. RESTRIÇÕES APURADAS

- 9.1 RESTRIÇÕES DE ORDEM LEGAL
 - 9.1.1 Despesas com Manutenção e Desenvolvimento da educação básica no valor de **R\$ 1.798.708,39**, equivalendo a **80,96%** (menos que 95%) dos recursos do FUNDEB, gerando aplicação a menor no valor de **R\$ 312.006,10**, em descumprimento ao artigo 21 da Lei nº 11.494/2007 (item 5.2.2, limite 2).
 - 9.1.2 Ausência de remessa do Parecer do Conselho do FUNDEB, em desacordo com o artigo 27, da Lei nº 11.494/07.
 - 9.1.3 Ausência de realização de despesas, no primeiro trimestre de 2011, com os recursos do FUNDEB remanescentes do exercício anterior no valor de **R\$ 59.151,88**, mediante a abertura de crédito adicional, em descumprimento ao estabelecido no § 2º do artigo 21 da Lei nº 11.494/2007 (item 5.2.2, limite 3).



- 9.1.4 Atraso na remessa dos Relatórios de Controle Interno referentes aos 1º e 6º bimestres, em desacordo aos artigos 3º e 4º da Lei Complementar nº 202/2000 c/c artigo 5º, § 3º da Resolução nº TC - 16/94, alterada pela Resolução nº TC - 11/2004 (item 6).
- 9.1.5 Divergência, no valor de **R\$ 88.000,00**, entre os créditos autorizados constantes do Comparativo da Despesa Autorizada com a Realizada - Anexo 11 (R\$ 17.679.925,00) e o apurado através das informações enviadas via Sistema e-Sfinge – Módulo Planejamento (R\$ 17.591.925,00), caracterizando afronta aos artigos 75, 90 e 91 da Lei nº 4.320/64 (Quadros 2 e 6);

- 9.1.6 Divergência, no valor de **R\$ 540,00**, entre o Resultado Patrimonial apurado na Demonstração das Variações Patrimoniais – Anexo 15 (R\$ 3.032.579,19) e o Saldo Patrimonial do exercício corrente, apurado no Balanço Patrimonial – Anexo 14, (R\$ 16.921.189,53), deduzido o Saldo Patrimonial do exercício anterior (R\$ 13.888.070,34), em afronta aos artigos 104 e 105 da Lei nº 4.320/64.
- 9.1.7 Divergência, no valor de **R\$ 540,00**, apurada entre a variação do saldo patrimonial financeiro (R\$ 756.063,55) e o resultado da execução orçamentária – Superávit (R\$ 755.352,74), considerando o cancelamento de restos a pagar de R\$ 170,81, em afronta ao artigo 102 da Lei nº 4.320/64.
- 9.1.8 Balanço Patrimonial (Consolidado) – Anexo 14, apresentando indevidamente a conta Dívida Ativa, com saldo credor no valor de R\$ 10.367,99, e a conta Dívida Fundada Interna, com saldo devedor no valor de R\$ 1.520,85, em desacordo com o estabelecido no art. 85 c/c art. 105 da Lei n.º 4.320/64 (Quadro 10).

10. SÍNTESE DO EXERCÍCIO DE 2011

Quadro 21 – Síntese

1) Balanço Anual Consolidado	Embora, as demonstrações apresentem inconsistências de natureza contábil, essas não afetam de forma significativa a posição financeira, orçamentária e patrimonial do exercício em análise.	
2) Resultado Orçamentário	Superávit	R\$ 755.352,74
3) Resultado Financeiro	Superávit	R\$ 1.839.705,71
4) LIMITES	PARÂMETRO MÍNIMO	REALIZADO
4.1) Saúde	15,00%	16,62%
4.2) Ensino	25,00%	26,66%
4.3) FUNDEB	60,00%	80,96%
	95,00%	80,96%
4.4) Despesas com pessoal	PARÂMETRO MÁXIMO	REALIZADO
a) Município	60,00%	44,47%
b) Poder Executivo	54,00%	43,01%
c) Poder Legislativo	6,00%	1,46%

CONCLUSÃO

Considerando que a apreciação das contas tomou por base os dados e informações exigidos pela legislação aplicável, de veracidade ideológica apenas presumida, podendo o Tribunal de Contas - a qualquer época e desde que venha a ter ciência de ato ou fato que a desabone - reapreciar, reformular seu entendimento e emitir novo pronunciamento a respeito;

Considerando que a análise foi efetuada conforme técnicas apropriadas de auditoria, que preveem inclusive a realização de inspeção *in loco* e a utilização de amostragem, conforme o caso;

Considerando que o julgamento das contas de governo do Prefeito Municipal, pela Colenda Câmara de Vereadores, não envolve exame da responsabilidade de administradores municipais, inclusive do Prefeito, quanto a atos de competência do exercício em causa, que devem ser objeto de exame em processos específicos;

Considerando o exposto e mais o que dos autos consta, para efeito de emissão de PARECER PRÉVIO a que se refere o art. 50 da Lei Complementar nº 202/2000, referente às contas do **exercício de 2011 do Município de Treze Tílias**.

Diante das **Restrições de Ordem Legal** apuradas no item **9.1**, deste Relatório, entende esta Diretoria que possa o Tribunal de Contas, além da emissão do parecer prévio, decidir por:

I - **RECOMENDAR** à Câmara de Vereadores anotação e verificação de acatamento, pelo Poder Executivo, das observações constantes do presente Relatório;

II - **RECOMENDAR** ao Responsável pelo Poder Executivo a adoção de providências imediatas quanto às irregularidades mencionadas no Capítulo 7 – Do Fundo dos Direitos da Criança e do Adolescente;



III - **SOLICITAR** à Câmara de Vereadores seja o Tribunal de Contas comunicado do resultado do julgamento das Contas Anuais em questão, conforme prescreve o art. 59 da Lei Complementar nº 202/2000, inclusive com a remessa do ato respectivo e da ata da sessão de julgamento da Câmara.

É o Relatório,

DMU/Divisão 7, em 05/09/2012.

MAGALY SILVEIRA DOS SANTOS
SCHRAMM
Auditor Fiscal de Controle Externo

RICARDO JOSÉ DA SILVA
Auditor Fiscal de Controle Externo
Chefe da Divisão 7

De Acordo

Em 05/09/2012.

SALETE OLIVEIRA
Auditor Fiscal de Controle Externo
Coordenadora de Controle
Inspetoria 3

ANEXO

Deduções das Despesas com Ações e Serviços Públicos de Saúde

Descrição	R\$
Despesas com Recursos de Convênios e/ou Receitas Vinculadas destinadas às Ações e Serviços Públicos de Saúde conforme Apêndice deste Relatório	920.714,37
Despesa excluídas por não serem consideradas como de Ações e Serviços Públicos de Saúde conforme Apêndice deste Relatório	15.223,22
Total das Deduções com Ações e Serviços Públicos de Saúde do Município	935.937,59

Deduções das Despesas com Educação Básica

Descrição	R\$
Despesas excluídas por não serem consideradas como de manutenção e Desenvolvimento da Educação Infantil conforme Apêndice deste Relatório	59.913,56
Despesas com Inativos da Educação Infantil (fl. 349)	4.548,77
Despesas com Recursos de Convênios e/ou Receitas Vinculadas destinados ao Ensino Fundamental conforme Apêndice deste Relatório	200.553,77
Despesas excluídas por não serem consideradas como de manutenção e Desenvolvimento do Ensino Fundamental conforme Apêndice deste Relatório	52.571,93
Despesas com Inativos do Ensino Fundamental (fl. 348)	60.598,12
Total das deduções das despesas com Educação Básica	378.186,15

Deduções da Despesa com Pessoal

Descrição	R\$
Executivo: Despesas de Exercícios Anteriores (3.1.90.92 e 3.1.91.92)	287,92
Total das deduções das despesas com pessoal do Poder Executivo	287,92
Total das deduções das despesas com pessoal	287,92

Apuração Financeira da aplicação dos recursos oriundos do FUNDEB

Descrição	R\$
Transferências do FUNDEB (fl. 25)	2.208.548,10
(+) Rendimentos de Aplicações Financeiras das Contas do FUNDEB (fls. 352/353)	13.256,63
(-) Saldo Financeiro do FUNDEB em 31/12/2011 (fl. 355)	58.393,30
(+) Despesas inscritas em Restos a Pagar no exercício e/ou despesas registradas em DDO no exercício, com disponibilidade dos recursos do FUNDEB	0,00
(=) Total de utilização dos recursos do FUNDEB no exercício de 2011	2.163.411,43

Fonte: Demonstrativos do Balanço Geral consolidado, dados do Sistema e-Sfinge e análise técnica.



APÊNDICE

Despesas excluídas por não serem consideradas como de manutenção e Desenvolvimento do Ensino Infantil:

Unidade	Fonte de Recurso	Sub Função	Nº Empenho	Data Empenho	Credor	Valor Empenho (R\$)	Valor Liquidação (R\$)	Valor Pagamento (R\$)	Histórico (R\$)
Prefeitura Municipal de Treze Tílias	00 - Recursos Ordinários	365	97	19/01/2011	MERCADO PAPUAN - ÂNGELO ROVEA - ME	35,90	35,90	35,90	PELA DESPESA EMPENHADA REFERENTE AQUISIÇÃO DE MAÇÃ, BANANA E ALHO PARA A CRECHE MUNICIPAL (CUPOM FISCAL 017076)
Prefeitura Municipal de Treze Tílias	00 - Recursos Ordinários	365	98	19/01/2011	MERCADO PAPUAN - ÂNGELO ROVEA - ME	180,31	180,31	180,31	PELA DESPESA EMPENHADA REFERENTE AQUISIÇÃO DE G-ENEROS ALIMENTICIOS PARA A CRECHE MUNICIPAL (CUPOM FISCAL 003691)
Prefeitura Municipal de Treze Tílias	00 - Recursos Ordinários	365	100	19/01/2011	MERCADO PAPUAN - ÂNGELO ROVEA - ME	216,13	216,13	216,13	PELA DESPESA EMPENHADA REFERENTE AQUISIÇÃO DE GÊNEROS ALIMENTICIOS PARA A CRECHE MUNICIPAL (CUPOM FISCAL 016853)
Prefeitura Municipal de Treze Tílias	00 - Recursos Ordinários	365	101	19/01/2011	MERCADO PAPUAN - ÂNGELO ROVEA - ME	29,14	29,14	29,14	PELA DESPESA EMPENHADA REFERENTE AQUISIÇÃO DE MAÇÃ, BANANA E ALHO PARA A CRECHE MUNICIPAL (CUPOM FISCAL 016851)
Prefeitura Municipal de Treze Tílias	00 - Recursos Ordinários	365	124	21/01/2011	DISTR.ALIMIM. E REPR. COM. KASPERS LTDA.	1.016,10	1.016,10	1.016,10	PELA DESPESA EMPENHADA REFERENTE AQUISIÇÃO DE LEITE PASTEURIZDO TIPO "C" E IOGUSTE PARA PARA A CRECHE MUNICIPAL (NF 000.009.887/000.009.495/000.009.496)
Prefeitura Municipal de Treze Tílias	00 - Recursos Ordinários	365	258	31/01/2011	MERCADO PAPUAN - ÂNGELO ROVEA - ME	158,88	158,88	158,88	PELA DESPESA EMPENHADA REFERENTE AQUISIÇÃO DE GÊNEROS ALIMENTICIOS PARA A CRECHE MUNICIPAL (CUPONS FISCAIS 017409/017410)
Prefeitura Municipal de Treze Tílias	00 - Recursos Ordinários	365	259	31/01/2011	MERCADO PAPUAN - ÂNGELO ROVEA - ME	138,04	138,04	138,04	PELA DESPESA EMPENHADA REFERENTE AQUISIÇÃO DE GÊNEROS ALIMENTICIOS PARA A CRECHE MUNICIPAL (CUPOM FISCAL 017411)
Prefeitura Municipal de Treze Tílias	00 - Recursos Ordinários	365	451	14/02/2011	MERCADO PAPUAN - ÂNGELO ROVEA - ME	1.216,11	1.216,11	1.216,11	PELA DESPESA EMPENHADA REFERENTE AQUISIÇÃO DE GÊNEROS DE ALIMENTAÇÃO PARA A CRECHE MUNICIPAL CONFORME ANEXO (CF. 004474)

Unidade	Fonte de Recurso	Sub Função	Nº Empenho	Data Empenho	Credor	Valor Empenho (R\$)	Valor Liquidação (R\$)	Valor Pagamento (R\$)	Histórico (R\$)
Tílias									
Prefeitura Municipal de Treze Tílias	00 - Recursos Ordinários	365	618	28/02/2011	DISTR.ALIMIM. E REPR. COM. KASPERS LTDA.	274,85	274,85	274,85	PELA DESPESA EMPENHADA REFERENTE AQUISIÇÃO DE LEITE PASTEURIZADO TIPO "C" PARA A CRECHE MUNICIPAL (NF 000.011.323/000.011.055)
Prefeitura Municipal de Treze Tílias	00 - Recursos Ordinários	365	744	04/03/2011	SUPERMERCADO CASTOR LTDA	525,71	525,71	525,71	PELA DESPESA EMPENHADA REFERENTE AQUISIÇÃO DE GÊNEROS ALIMENTICIOS PARA A CRECHE MUNICIPAL (CUPONS FISCAIS 000517/071381/002790)
Prefeitura Municipal de Treze Tílias	00 - Recursos Ordinários	365	839	09/03/2011	SUPERMERCADO CASTOR LTDA	99,22	99,22	99,22	PELA DESPESA EMPENHADA REFERENTE AQUISIÇÃO DE GÊNEROS ALIMENTICIOS PARA A CRECHE MUNICIPAL IRMÃ CÁSSIA WINDMEIER NESTA CIDADE (CUPOM FISCAL 071974)
Prefeitura Municipal de Treze Tílias	00 - Recursos Ordinários	365	874	11/03/2011	SUPERMERCADO CASTOR LTDA	267,97	267,97	267,97	PELA DESPESA EMPENHADA REFERENTE AQUISIÇÃO DE GÊNEROS ALIMENTICIOS PARA A CRECHE MUNICIPAL (Cupom fiscal 071972)
Prefeitura Municipal de Treze Tílias	00 - Recursos Ordinários	365	891	14/03/2011	SUPERMERCADO CASTOR LTDA	331,35	331,35	331,35	PELA DESPESA EMPENHADA REFERENTE AQUISIÇÃO DE GÊNEROS ALIMENTICIOS PARA A CRECHE MUNICIPAL (CUPOM FISCAL 072399)
Prefeitura Municipal de Treze Tílias	00 - Recursos Ordinários	365	914	15/03/2011	DISTR.ALIMIM. E REPR. COM. KASPERS LTDA.	115,00	115,00	115,00	PELA DESPESA EMPENHADA REFERENTE AQUISIÇÃO DE 100 LTS DE LEITE PASTEURIZADO TIPO C PARA A CRECHE MUNICIPAL (NF 000.011.695)
Prefeitura Municipal de Treze Tílias	00 - Recursos Ordinários	365	950	18/03/2011	SUPERMERCADO CASTOR LTDA	191,52	191,52	191,52	PELA DESPESA EMPENHADA REFERENTE AQUISIÇÃO DE GÊNEROS ALIMENTICIOS PARA A CRECHE MUNICIPAL (CUPOM FISCAL 003545)
Prefeitura Municipal de Treze Tílias	00 - Recursos Ordinários	365	968	21/03/2011	SUPERMERCADO CASTOR LTDA	386,44	386,44	386,44	PELA DESPESA EMPENHADA REFERENTE AQUISIÇÃO DE GÊNEROS ALIMENTÍCIOS PARA A CRECHE MUNICIPAL (CUPOM FISCAL 000953)
Prefeitura Municipal de Treze Tílias	00 - Recursos Ordinários	365	1123	28/03/2011	SUPERMERCADO E AÇOUGUE J. J. LTDA ME	436,35	436,35	436,35	PELA DESPESA EMPENHADA REFERENTE AQUISIÇÃO DE GÊNEROS ALIMENTICIOS PARA A CRECHE MUNICIPAL (CUPOM FISCAL 010490)
Prefeitura Municipal de Treze Tílias	00 - Recursos Ordinários	365	1424	12/04/2011	SUPERMERCADO E AÇOUGUE J. J. LTDA ME	433,73	433,73	433,73	PELA DESPESA EMPENHADA REFERENTE AQUISIÇÃO DE GÊNEROS ALIMENTICIOS PARA A CRECHE MUNICIPAL (CUPOM FISCAL 030356)



Unidade	Fonte de Recurso	Sub Função	Nº Empenho	Data Empenho	Credor	Valor Empenho (R\$)	Valor Liquidação (R\$)	Valor Pagamento (R\$)	Histórico (R\$)
Prefeitura Municipal de Treze Tílias	00 - Recursos Ordinários	365	1527	18/04/2011	SUPERMERCADO E AÇOUGUE J. J. LTDA ME	46,74	46,74	46,74	PELA DESPESA EMPENHADA REFERENTE AQUISIÇÃO DE GÊNEROS ALIMENTÍCIOS PARA A CRECHE MUNICIPAL (CUPONS FISCAIS 030871/011617)
Prefeitura Municipal de Treze Tílias	00 - Recursos Ordinários	365	1627	26/04/2011	SUPERMERCADO PAPUAN LTDA	57,43	57,43	57,43	PELA DESPESA EMPENHADA REFERENTE AQUISIÇÃO DE GÊNEROS ALIMENTÍCIOS PARA A CRECHE MUNICIPAL (CUPOM FISCAL 018198)
Prefeitura Municipal de Treze Tílias	00 - Recursos Ordinários	365	1740	30/04/2011	SUPERMERCADO PAPUAN LTDA	243,22	243,22	243,22	PELA DESPESA EMPENHADA REFERENTE AQUISIÇÃO DE GÊNEROS ALIMENTÍCIOS PARA A CRECHE MUNICIPAL (CUPOM FISCAL 020121)
Prefeitura Municipal de Treze Tílias	00 - Recursos Ordinários	365	38	05/01/2011	PANIFICADORA SEWALD de PANIFICADORA TREZE TÍLIAS L	270,00	270,00	270,00	PELA DESPESA EMPENHADA REFERENTE AQUISIÇÃO DE 500 PÃES MINI FRANCÊS E DE 720 PÃES FRANCÊS PARA A CRECHE MUNICIPAL (NF 000013)
Prefeitura Municipal de Treze Tílias	00 - Recursos Ordinários	365	108	21/01/2011	MERCADO PAPUAN - ÂNGELO ROVEA - ME	151,41	151,41	151,41	PELA DESPESA EMPENHADA REFERENTE AQUISIÇÃO DE GÊNEROS ALIMENTÍCIOS PARA A CRECHE MUNICIPAL (CUPOM FISCAL 017141)
Prefeitura Municipal de Treze Tílias	00 - Recursos Ordinários	365	189	27/01/2011	MERCADO PAPUAN - ÂNGELO ROVEA - ME	197,81	197,81	197,81	PELA DESPESA EMPENHADA REFERENTE AQUISIÇÃO DE GÊNEROS ALIMENTÍCIOS PARA A CRECHE MUNICIPAL (CUPOM FISCAL 003874/003927)
Prefeitura Municipal de Treze Tílias	00 - Recursos Ordinários	365	371	08/02/2011	MERCADO PAPUAN - ÂNGELO ROVEA - ME	620,05	620,05	620,05	PELA DESPESA EMPENHADA referente gêneros alimentícios para a merenda escolar da Creche Municipal Irmã Maria Cássia Windmeier. (cf. 17661)
Prefeitura Municipal de Treze Tílias	00 - Recursos Ordinários	365	447	14/02/2011	MERCADO PAPUAN - ÂNGELO ROVEA - ME	204,93	204,93	204,93	PELA DESPESA EMPENHADA REFERENTE AQUISIÇÃO DE GÊNEROS DE ALIMENTAÇÃO PARA A CRECHE MUNICIPAL CONFORME ANEXO (CF. 004477)
Prefeitura Municipal de Treze Tílias	00 - Recursos Ordinários	365	877	11/03/2011	SUPERMERCADO CASTOR LTDA	172,22	172,22	172,22	PELA DESPESA EMPENHADA REFERENTE AQUISIÇÃO DE GÊNEROS ALIMENTÍCIOS PARA A CRECHE MUNICIPAL (CUPOM FISCAL 072148)
Prefeitura Municipal de Treze Tílias	00 - Recursos Ordinários	365	878	11/03/2011	SUPERMERCADO CASTOR LTDA	125,06	125,06	125,06	PELA DESPESA EMPENHADA REFERENTE AQUISIÇÃO DE FRUTAS E ÁGUA MINERAL PARA A CRECHE MUNICIPAL (CUPOM FISCAL 071971)

Unidade	Fonte de Recurso	Sub Função	Nº Empenho	Data Empenho	Credor	Valor Empenho (R\$)	Valor Liquidação (R\$)	Valor Pagamento (R\$)	Histórico (R\$)
Tílias									
Prefeitura Municipal de Treze Tílias	00 - Recursos Ordinários	365	1043	22/03/2011	SUPERMERCADO CASTOR LTDA	169,35	169,35	169,35	PELA DESPESA EMPENHADA REFERENTE AQUISIÇÃO DE GÊNEROS ALIMENTICIOS PARA A CRECHE MUNICIPAL (CUPONS FISCAIS 073106 / 073266)
Prefeitura Municipal de Treze Tílias	00 - Recursos Ordinários	365	1195	31/03/2011	PANIFICADORA SEWALD de PANIFICADORA TREZE TILIAS L	100,00	100,00	100,00	PELA DESPESA EMPENHADA REFERENTE AQUISIÇÃO DE 400 PÃES FRANCÊS PARA A CRECHE MUNICIPAL (NF 000103)
Prefeitura Municipal de Treze Tílias	00 - Recursos Ordinários	365	1234	31/03/2011	DISTR.ALIMIM. E REPR. COM. KASPERS LTDA.	168,00	168,00	168,00	PELA DESPESA EMPENHADA REFERENTE AQUISIÇÃO DE 140 LTS DE LEITE PASTEURIZADO TIPO C PARA A CRECHE MUNICIPAL (NF 000.012.258)
Prefeitura Municipal de Treze Tílias	00 - Recursos Ordinários	365	1236	31/03/2011	DISTR.ALIMIM. E REPR. COM. KASPERS LTDA.	54,00	54,00	54,00	PELA DESPESA EMPENHADA REFERENTE AQUISIÇÃO DE 45 LTS DE LEITE PASTEURIZADO TIPO C PARA A CRECHE MUNICIPAL (NF 000.012.263)
Prefeitura Municipal de Treze Tílias	00 - Recursos Ordinários	365	1320	04/04/2011	SUPERMERCADO E AÇOUGUE J. J. LTDA ME	388,54	388,54	388,54	PELA DESPESA EMPENHADA REFERENTE AQUISIÇÃO DE GÊNEROS ALIMENTICIOS PARA A CRECHE MUNICIPAL (CUPOM FISCAL 029189)
Prefeitura Municipal de Treze Tílias	00 - Recursos Ordinários	365	1368	07/04/2011	SUPERMERCADO E AÇOUGUE J. J. LTDA ME	82,40	82,40	82,40	PELA DESPESA EMPENHADA REFERENTE AQUISIÇÃO DE MAÇÃ, BANANA E MAMÃO PARA A CRECHE MUNICIPAL (CUPOM FISCAL 011136)
Prefeitura Municipal de Treze Tílias	00 - Recursos Ordinários	365	1454	13/04/2011	TOIGO GÊNEROS ALIMENTICIOS LTDA / SABOR DAS TILIAS	450,00	450,00	450,00	PELA DESPESA EMPENHADA REFERENTE AQUISIÇÃO DE DOCES E SALGADOS PARA O LANCHE DOS ALUNOS DA CRECHE MUNICIPAL POR OCASIÃO DA REALIZAÇÃO DE DIA ESPORTIVO NO GINÁSIO MUNICIPAL (NF 003200)
Prefeitura Municipal de Treze Tílias	00 - Recursos Ordinários	365	1625	26/04/2011	SUPERMERCADO PAPUAN LTDA	286,58	286,58	286,58	PELA DESPESA EMPENHADA REFERENTE AQUISIÇÃO DE GÊNEROS ALIMENTICIOS PARA A CRECHE MUNICIPAL (CUPOM FISCAL 004702)
Prefeitura Municipal de Treze Tílias	00 - Recursos Ordinários	365	1752	02/05/2011	SUPERMERCADO PAPUAN LTDA	376,37	376,37	376,37	PELA DESPESA EMPENHADA REFERENTE AQUISIÇÃO DE GÊNEROS ALIMENTICIOS PARA A CRECHE MUNICIPAL (CUPOM FISCAL 020119)
Prefeitura Municipal de Treze Tílias	00 - Recursos Ordinários	365	1756	02/05/2011	SUPERMERCADO PAPUAN LTDA	116,04	116,04	116,04	PELA DESPESA EMPENHADA REFERENTE AQUISIÇÃO DE LEITE E FRUTAS PARA A CRECHE MUNICIPAL (CUPOM FISCAL 006874)



Unidade	Fonte de Recurso	Sub Função	Nº Empenho	Data Empenho	Credor	Valor Empenho (R\$)	Valor Liquidação (R\$)	Valor Pagamento (R\$)	Histórico (R\$)
Prefeitura Municipal de Treze Tílias	00 - Recursos Ordinários	365	1763	02/05/2011	DISTR.ALIMIM. E REPR. COM. KASPERS LTDA.	216,00	216,00	216,00	PELA DESPESA EMPENHADA REFERENTE AQUISIÇÃO DE LEITE PASTEURIZADO TIPO C PARA A CRECHE MUNICIPAL (NF 000.013.021)
Prefeitura Municipal de Treze Tílias	00 - Recursos Ordinários	365	1909	12/05/2011	SUPERMERCADO PAPUAN LTDA	116,69	116,69	116,69	PELA DESPESA EMPENHADA REFERENTE AQUISIÇÃO DE GÊNEROS ALIMENTICIOS PARA A CRECHE MUNICIPAL IRMÃ FILOMEN ARABELO NESTA CIDADE (CUPOM FISCAL 007019)
Prefeitura Municipal de Treze Tílias	00 - Recursos Ordinários	365	1911	12/05/2011	SUPERMERCADO PAPUAN LTDA	294,31	294,31	294,31	PELA DESPESA EMPENHADA REFERENTE AQUISIÇÃO DE GÊNEROS ALIMENTICIOS PARA A CRECHE MUNICIPAL (CUPOM FISCAL 007020)
Prefeitura Municipal de Treze Tílias	00 - Recursos Ordinários	365	1986	18/05/2011	SUPERMERCADO PAPUAN LTDA	98,50	98,50	98,50	PELA DESPESA EMPENHADA REFERENTE AQUISIÇÃO DE FRUTAS PARA A CRECHE MUNICIPAL (CUPOM FISCAL 007166)
Prefeitura Municipal de Treze Tílias	00 - Recursos Ordinários	365	1757	02/05/2011	SUPERMERCADO PAPUAN LTDA	202,35	202,35	202,35	PELA DESPESA EMPENHADA REFERENTE AQUISIÇÃO DE GÊNEROS ALIMENTICIOS PARA A CRECHE MUNICIPAL (CUPOM FISCAL 006876)
Prefeitura Municipal de Treze Tílias	00 - Recursos Ordinários	365	1758	02/05/2011	SUPERMERCADO PAPUAN LTDA	313,96	313,96	313,96	PELA DESPESA EMPENHADA REFERENTE AQUISIÇÃO DE GÊNEROS ALIMENTICIOS PARA A CRECHE MUNICIPAL (CUPOM FISCAL 006875)
Prefeitura Municipal de Treze Tílias	00 - Recursos Ordinários	365	1760	02/05/2011	SUPERMERCADO PAPUAN LTDA	209,80	209,80	209,80	PELA DESPESA EMPENHADA REFERENTE AQUISIÇÃO DE GÊNEROS ALIMENTICIOS PARA A CRECHE MUNICIPAL CF. ANEXO (CUPOM FISCAL 020120)
Prefeitura Municipal de Treze Tílias	00 - Recursos Ordinários	365	1910	12/05/2011	SUPERMERCADO PAPUAN LTDA	87,22	87,22	87,22	PELA DESPESA EMPENHADA REFERENTE AQUISIÇÃO DE LEITE, MAÇÃ, BANANA E MAMÃO PARA A CRECHE MUNICIPAL (CUPOM FISCAL 007021)
Prefeitura Municipal de Treze Tílias	00 - Recursos Ordinários	365	2030	19/05/2011	SUPERMERCADO PAPUAN LTDA	293,16	293,16	293,16	PELA DESPESA EMPENHADA REFERENTE AQUISIÇÃO DE GÊNEROS ALIMENTICIOS PARA A CRECHE MUNICIPAL (CUPOM FISCAL 007164)
Prefeitura Municipal de Treze Tílias	00 - Recursos Ordinários	365	2108	26/05/2011	SUPERMERCADO PAPUAN LTDA	125,40	125,40	125,40	PELA DESPESA EMPENHADA REFERENTE AQUISIÇÃO DE GÊNEROS ALIMENTICIOS PARA A CRECHE MUNICIPAL (CUPOM FISCAL 007288)

Unidade	Fonte de Recurso	Sub Função	Nº Empenho	Data Empenho	Credor	Valor Empenho (R\$)	Valor Liquidação (R\$)	Valor Pagamento (R\$)	Histórico (R\$)
Tílias									
Prefeitura Municipal de Treze Tílias	00 - Recursos Ordinários	365	2109	26/05/2011	SUPERMERCADO PAPUAN LTDA	168,36	168,36	168,36	PELA DESPESA EMPENHADA REFERENTE AQUISIÇÃO DE GÊNEROS ALIMENTICIOS PARA A CRECHE MUNICIPAL (CUPOM FISCAL 007289)
Prefeitura Municipal de Treze Tílias	00 - Recursos Ordinários	365	2110	26/05/2011	SUPERMERCADO PAPUAN LTDA	98,38	98,38	98,38	PELA DESPESA EMPENHADA REFERENTE AQUISIÇÃO DE GÊNEROS ALIMENTICIOS PARA A CRECHE MUNICIPAL (CUPOM FISCAL 007290)
Prefeitura Municipal de Treze Tílias	00 - Recursos Ordinários	365	2301	03/06/2011	SUPERMERCADO PAPUAN LTDA	632,40	632,40	632,40	PELA DESPESA EMPENHADA REFERENTE AQUISIÇÃO DE GÊNEROS ALIMENTICIOS PARA A CRECHE MUNICIPAL (CUPOM FISCAL 021090 /021095/021094/021093/021092/021091)
Prefeitura Municipal de Treze Tílias	00 - Recursos Ordinários	365	2385	09/06/2011	SUPERMERCADO PAPUAN LTDA	915,63	915,63	915,63	PELA DESPESA EMPENHADA REFERENTE AQUISIÇÃO DE GÊNEROS ALIMENTICIOS PARA A CRECHE MUNICIPAL (CUPONS FISCAIS 021281/021279/021277/021278/021276)
Prefeitura Municipal de Treze Tílias	00 - Recursos Ordinários	365	2477	16/06/2011	SUPERMERCADO PAPUAN LTDA	117,08	117,08	117,08	PELA DESPESA EMPENHADA REFERENTE AQUISIÇÃO DE LEITE, BANANA, MAÇA E MIUDOS BOVINO PARA A CRECHE MUNICIPAL NESTA CIDDADE (CUPOM FISCAL 021453)
Prefeitura Municipal de Treze Tílias	00 - Recursos Ordinários	365	2505	21/06/2011	SUPERMERCADO PAPUAN LTDA	613,10	613,10	613,10	PELA DESPESA EMPENHADA REFERENTE AQUISIÇÃO DE GÊNEROS ALIMENTICIOS PARA A CRECHE MUNICIPAL (CUPONS FISCAIS 021616/021613/021614/021612)
Prefeitura Municipal de Treze Tílias	00 - Recursos Ordinários	365	2907	15/07/2011	SUPERMERCADO PAPUAN LTDA	576,39	576,39	576,39	PELA DESPESA EMPENHADA REFERENTE AQUISIÇÃO DE GÊNEROS ALIMENTICIOS PARA A CRECHE MUNICIPAL (CUPONS FISCAIS 022226/022227/022225/022224)
Prefeitura Municipal de Treze Tílias	00 - Recursos Ordinários	365	2952	18/07/2011	PANIFICADORA TREZE TILIAS LTDA	100,00	100,00	100,00	PELA DESPESA EMPENHADA REFERENTE AQUISIÇÃO DE 25 BOLO DE AIPIN PARA A CRECHE MUNICIPAL (NF 000.000.025)
Prefeitura Municipal de Treze Tílias	00 - Recursos Ordinários	365	3034	22/07/2011	SUPERMERCADO PAPUAN LTDA	497,11	497,11	497,11	PELA DESPESA EMPENHADA REFERENTE AQUISIÇÃO DE GÊNEROS ALIMENTICIOS PARA A CRECHE MUNICIPAL CF. ANEXO (CUPOM FISCAL 022428)
Prefeitura Municipal de Treze Tílias	00 - Recursos Ordinários	365	3317	05/08/2011	SUPERMERCADO PAPUAN LTDA	548,97	548,97	548,97	PELA DESPESA EMPENHADA REFERENTE AQUISIÇÃO DE GÊNEROS ALIMENTICIOS PARA A CRECHE MUNICIPAL (NF 000.000.007)



Unidade	Fonte de Recurso	Sub Função	Nº Empenho	Data Empenho	Credor	Valor Empenho (R\$)	Valor Liquidação (R\$)	Valor Pagamento (R\$)	Histórico (R\$)
Prefeitura Municipal de Treze Tílias	00 - Recursos Ordinários	365	3423	11/08/2011	SUPERMERCADO PAPUAN LTDA	547,60	547,60	547,60	PELA DESPESA EMPENHADA REFERENTE AQUISIÇÃO DE GÊNEROS ALIMENTICIOS PARA A MERENDA ESCOLAR DA ESCOLA MUNICIPAL IRMÃ FILOMENA RABELO NESTA CIDADE (NF 000.000.009)
Prefeitura Municipal de Treze Tílias	00 - Recursos Ordinários	365	3514	19/08/2011	SUPERMERCADO PAPUAN LTDA	531,45	531,45	531,45	PELA DESPESA EMPENHADA REFERENTE AQUISIÇÃO DE GÊNEROS ALIMENTICIOS PARA A CRECHE MUNICIPAL IRMÃ CÁSSIA WINDMEIER NESTA CIDADE (NF 000.000.012)
Prefeitura Municipal de Treze Tílias	00 - Recursos Ordinários	365	3562	25/08/2011	SUPERMERCADO PAPUAN LTDA	535,07	535,07	535,07	PELA DESPESA EMPENHADA REFERENTE AQUISIÇÃO DE GÊNEROS ALIMENTICIOS PARA A CRECHE MUNICIPAL IRMÃ CÁSSIA WINDMEIER NESTA CIDADE (NF 000.000.016)
Prefeitura Municipal de Treze Tílias	00 - Recursos Ordinários	365	3761	02/09/2011	INDÚSTRIA DE CHOCOLATE CASEIRO T.TILIAS	32,05	32,05	32,05	PELA DESPESA EMPENHADA REFERENTE AQUISIÇÃO DE CHOCOLATE PARA A CRECHE MUNICIPAL (NF 000.000.281)
Prefeitura Municipal de Treze Tílias	00 - Recursos Ordinários	365	3788	06/09/2011	SUPERMERCADO PAPUAN LTDA	737,48	737,48	737,48	PELA DESPESA EMPENHADA REFERENTE AQUISIÇÃO DE GÊNEROS ALIMENTICIOS PARA A CRECHE MUNICIPAL IRMÃ CÁSSIA WINDMEIER NESTA CIDADE (NF 000.000.024)
Prefeitura Municipal de Treze Tílias	00 - Recursos Ordinários	365	2028	19/05/2011	SUPERMERCADO PAPUAN LTDA	158,96	158,96	158,96	PELA DESPESA EMPENHADA REFERENTE AQUISIÇÃO DE FRUTAS , LEITE E IOGURTE(MAÇÃ, BANANA, MAMÃO)PARA A CRECHE MUNICIPAL IRMÃ CÁSSIA WINDMEIER NESTA CIDADE (CUPOM FISCAL 007167)
Prefeitura Municipal de Treze Tílias	00 - Recursos Ordinários	365	2029	19/05/2011	SUPERMERCADO PAPUAN LTDA	93,33	93,33	93,33	PELA DESPESA EMPENHADA REFERENTE AQUISIÇÃO DE GÊNEROS ALIMENTICIOS PARA A CRECHE MUNICIPAL (CUPOM FISCAL 007165)
Prefeitura Municipal de Treze Tílias	00 - Recursos Ordinários	365	2248	31/05/2011	DAVI TERMANN	2.882,56	2.882,56	2.882,56	PELA DESPESA EMPENHADA RREFERENTE AQUISIÇÃO DE HORTIFRUTIGRANJEIROS PARA A CRECHE MUNICIPAL (NOTAS DE PRODUTOR RURAL 963169/963170/963171/963172/963173/963174)
Prefeitura Municipal de Treze Tílias	00 - Recursos Ordinários	365	2473	16/06/2011	SUPERMERCADO PAPUAN LTDA	356,30	356,30	356,30	PELA DESPESA EMPENHADA REFERENTE AQUISIÇÃO DE GÊNEROS ALIMENTICIOS PARA A CRECHE MUNICIPAL (CUPOM FISCAL 021455)
Prefeitura Municipal de Treze Tílias	00 - Recursos Ordinários	365	2474	16/06/2011	SUPERMERCADO PAPUAN LTDA	166,60	166,60	166,60	PELA DESPESA EMPENHADA REFERENTE AQUISIÇÃO DE GÊNEROS ALIEMNTICIOS PARA A CRECHE MUNICIPAL (CUPOM FISCAL 021454)

Unidade	Fonte de Recurso	Sub Função	Nº Empenho	Data Empenho	Credor	Valor Empenho (R\$)	Valor Liquidação (R\$)	Valor Pagamento (R\$)	Histórico (R\$)
Tílias									
Prefeitura Municipal de Treze Tílias	00 - Recursos Ordinários	365	2625	30/06/2011	DAVI TERMANN	1.265,08	1.265,08	1.265,08	PELA DESPESA EMPENHADA REFERENTE AQUISIÇÃO DE FRUTAS, FEIJÃO E HORTALIÇAS PARA A CRECHE MUNICIPAL (NF 964177/964176/964175/964178)ALIMENTAÇÃO ESCOLAR / AGRICULTURA FAMILIAR
Prefeitura Municipal de Treze Tílias	00 - Recursos Ordinários	365	2641	30/06/2011	SUPERMERCADO PAPUAN LTDA	602,55	602,55	602,55	PELA DESPESA EMPENHADA REFERENTE AQUISIÇÃO DE GÊNEROS ALIMENTICIOS PARA A CRECHE MUNICIPAL IRMÃ CÁSSIA WINDMEIER NESTA CIDADE (CUPONS FISCAIS 008201/008200/008202/008204/008203)
Prefeitura Municipal de Treze Tílias	00 - Recursos Ordinários	365	2800	08/07/2011	SUPERMERCADO PAPUAN LTDA	587,04	587,04	587,04	PELA DESPESA EMPENHADA REFERENTE AQUISIÇÃO DE GÊNEROS ALIMENTICIOS PARA A CRECHE MUNICIPAL (CUPONS FISCAIS 008431/008429/008434/008430/008432/008433)
Prefeitura Municipal de Treze Tílias	00 - Recursos Ordinários	365	2802	08/07/2011	PANIFICADORA TREZE TILIAS LTDA	99,00	99,00	99,00	PELA DESPESA EMPENHADA REFERENTE AQUISIÇÃO DE 300 PÃES DE CACHORRO QUENTE PARA A CRECHE MUNICIPAL (NF 000.000.013)
Prefeitura Municipal de Treze Tílias	00 - Recursos Ordinários	365	3122	27/07/2011	ANTONIO PATTIS	308,85	308,85	308,85	PELA DESPESA EMPENHADA REFERENTE AQUISIÇÃO DE 106,5 DÚZIAS DE OVOS PARA A CRECHE MUNICIPAL (NF 962424)
Prefeitura Municipal de Treze Tílias	00 - Recursos Ordinários	365	3167	29/07/2011	SUPERMERCADO PAPUAN LTDA	423,77	423,77	423,77	PELA DESPESA EMPENHADA REFERENTE AQUISIÇÃO DE GÊNEROS ALIMENTICIOS PARA A CRECHE MUNICIPAL (CUPOM FISCAL 008894)
Prefeitura Municipal de Treze Tílias	00 - Recursos Ordinários	365	3649	30/08/2011	DAVI TERMANN	3.204,35	3.204,35	3.204,35	PELA DESPESA EMPENHADA REFERENTE AQUISIÇÃO DE FRUTAS E VERDURAS PARA A CRECHE MUNICIPAL (NF 964966/964964/964965/964963/964962)PROGRAMAR ALIMENTAÇÃO AGRICULTURA FAMILIAR
Prefeitura Municipal de Treze Tílias	00 - Recursos Ordinários	365	3663	31/08/2011	SUPERMERCADO PAPUAN LTDA	614,42	614,42	614,42	PELA DESPESA EMPENHADA REFERENTE AQUISIÇÃO DE GÊNEROS ALIMENTICIOS PARA A CRECHE MUNICIPAL (NF 000.000.021)
Prefeitura Municipal de Treze Tílias	00 - Recursos Ordinários	365	3882	14/09/2011	SUPERMERCADO PAPUAN LTDA	595,79	595,79	595,79	PELA DESPESA EMPENHADA REFERENTE AQUISIÇÃO DE GÊNEROS ALIMENTICIOS PARA A CRECHE MUNICIPAL (NF 000.00.026)
Prefeitura Municipal de Treze Tílias	00 - Recursos Ordinários	365	4423	14/10/2011	SUPERMERCADO PAPUAN LTDA	349,85	349,85	349,85	PELA DESPESA EMPENHADA REFERENTE AQUISIÇÃO DE GÊNEROS ALIMENTICIOS PARA A CRECHE MUNICIPAL IRMÃ CÁSSIA WINDMEIER NESTA CIDADE, CF. REQUISIÇÃO DE COMPRAS EM ANEXO



Unidade	Fonte de Recurso	Sub Função	Nº Empenho	Data Empenho	Credor	Valor Empenho (R\$)	Valor Liquidação (R\$)	Valor Pagamento (R\$)	Histórico (R\$)
Prefeitura Municipal de Treze Tílias	00 - Recursos Ordinários	365	4526	19/10/2011	SUPERMERCADO PAPUAN LTDA	578,63	578,63	578,63	PELA DESPESA EMPENHADA REFERENTE AQUISIÇÃO DE GÊNEROS ALIMENTÍCIOS PARA A CRECHE MUNICIPAL, CF. REQUISIÇÃO DE COMPRAS EM ANEXO
Prefeitura Municipal de Treze Tílias	00 - Recursos Ordinários	365	4719	31/10/2011	DAVI TERMANN	3.134,57	3.134,57	3.134,57	PELA DESPESA EMPENHADA REFERENTE AQUISIÇÃO DE FEIJÃO, ALHO, ABACAXI, ALFACE, ACELGA, BATATA, BANANA, CEBOLA, BETERRABA, CENOURA, MANDIOCA, MAÇÃ, MAMÃO, REPOLHO, LARANJA E TEMPERO VERDE PARA A CRECHE MUNICIPAL, CF. ANEXO.PROGRAMA ALIMENTAÇÃO ESCOLAR / AGRICULTURA FAMILIAR
Prefeitura Municipal de Treze Tílias	00 - Recursos Ordinários	365	4793	04/11/2011	SUPERMERCADO PAPUAN LTDA	542,92	542,92	542,92	PELA DESPESA EMPENHADA REFERENTE AQUISIÇÃO DE GÊNEROS ALIMENTÍCIOS PARA A CRECHE MUNICIPAL, NESTA CIDADE, CF. REQUISIÇÃO DE COMPRAS EM ANEXO.
Prefeitura Municipal de Treze Tílias	00 - Recursos Ordinários	365	4880	16/11/2011	TOIGO GÊNEROS ALIMENTÍCIOS LTDA / SABOR DAS TÍLIAS	390,00	390,00	390,00	PELA DESPESA EMPENHADA REFERENTE FORNECIMENTO DE LANCHES PARA ALKUNOS DO PRÉ ESCOLAR DA ESCOLA MUNICIPAL IRMÃ FILOMENA RABELO NESTA CIDADE, CF. ANEXO
Prefeitura Municipal de Treze Tílias	00 - Recursos Ordinários	365	4956	21/11/2011	SUPERMERCADO PAPUAN LTDA	285,71	285,71	285,71	PELA DESPESA EMPENHADA REFERENTE AQUISIÇÃO DE GÊNEROS ALIMENTÍCIOS PARA A CRECHE MUNICIPAL CF. REQUISIÇÃO DE COMPRAS EM ANEXO
Prefeitura Municipal de Treze Tílias	00 - Recursos Ordinários	365	4062	23/09/2011	SUPERMERCADO PAPUAN LTDA	764,31	764,31	764,31	PELA DESPESA EMPENHADA REFERENTE AQUISIÇÃO DE GÊNEROS ALIMENTÍCIOS PARA A CRECHE MUNICIPAL IRMÃ CÁSSIA WINDMEIER NESTA CIDADE, CF. REQUISIÇÃO DE COMPRAS EM ANEXO
Prefeitura Municipal de Treze Tílias	00 - Recursos Ordinários	365	4118	28/09/2011	DAVI TERMANN	1.670,92	1.670,92	1.670,92	PELA DESPESA EMPENHADA REFERENTE AQUISIÇÃO DE FEIJÃO, ALHO, ABACAXI, ALFACE, ACELGA, BATATA, BANANA, CEBOLA, BETERRABA, CENOURA, MANDIOCA, MAÇÃ, MAMÃO, REPOLHO, LARANJA E TEMPERO VERDE PARA A CRECHE MUNICIPAL, CF. ANEXO.PROGRAMA ALIMENTAÇÃO ESCOLAR / AGRICULTURA FAMILIAR
Prefeitura Municipal de Treze Tílias	00 - Recursos Ordinários	365	4186	30/09/2011	SUPERMERCADO PAPUAN LTDA	598,09	598,09	598,09	PELA DESPESA EMPENHADA REFERENTE AQUISIÇÃO DE GÊNEROS ALIMENTÍCIOS PARA A CRECHE MUNICIPAL IRMÃ CÁSSIA WINDMEIER CF. REQUISIÇÃO DE COMPRAS EM ANEXO
Prefeitura Municipal de Treze Tílias	00 - Recursos Ordinários	365	4308	06/10/2011	SUPERMERCADO PAPUAN LTDA	511,15	511,15	511,15	PELA DESPESA EMPENHADA REFERENTE AQUISIÇÃO DE GÊNEROS ALIMENTÍCIOS PARA A CRECHE MUNICIPAL, CF. REQUISIÇÃO DE COMPRAS EM ANEXO
Prefeitura	00 -	365	4447	14/10/2011	IND. E COM. DE	774,90	774,90	774,90	PELA DESPESA EMPENHADA REFERENTE AQUISIÇÃO DE SUCO TILLY FRUTAS

Unidade	Fonte de Recurso	Sub Função	Nº Empenho	Data Empenho	Credor	Valor Empenho (R\$)	Valor Liquidação (R\$)	Valor Pagamento (R\$)	Histórico (R\$)
Municipal de Treze Tílias	Recursos Ordinários				BEVIDAS DOM DOMÊNICO LTDA				VERMELHAS E UVA E MAÇÃ POR OCASIÃO DE ENCONTRO DO DIA DAS CRIANÇAS NESTE MUNICÍPIO, CF. ANEXO
Prefeitura Municipal de Treze Tílias	00 - Recursos Ordinários	365	4530	20/10/2011	PANIFICADORA TREZE TÍLIAS LTDA	47,71	47,71	47,71	PELA DESPESA EMPENHADA REFERENTE AQUISIÇÃO DE 115 PÃES DE CACHORRO QUENTE E DE 02 KG DE PÃO FRANCÊS PARA A CRECHE MUNICIPAL, CF. REQUISIÇÃO DE COMPRAS ANEXA
Prefeitura Municipal de Treze Tílias	00 - Recursos Ordinários	365	4531	20/10/2011	PANIFICADORA TREZE TÍLIAS LTDA	297,00	297,00	297,00	PELA DESPESA EMPENHADA REFERENTE AQUISIÇÃO DE 900 PÃES DE CACHORRO QUENTE PARA A MERENDA ESCOLAR DA ESCOLA MUNICIPAL IRMÃ FILOMENA RABELO NESTA CIDADE, CF. REQUISIÇÃO DE COMPRAS ANEXA
Prefeitura Municipal de Treze Tílias	00 - Recursos Ordinários	365	4642	26/10/2011	SUPERMERCADO PAPUAN LTDA	647,05	647,05	647,05	PELA DESPESA EMPENHADA REFERENTE AQUISIÇÃO DE GÊNEROS ALIMENTÍCIOS PARA A CRECHE MUNICIPAL CF. REQUISIÇÃO DE COMPARS EM ANEXO
Prefeitura Municipal de Treze Tílias	00 - Recursos Ordinários	365	4855	10/11/2011	SUPERMERCADO PAPUAN LTDA	652,98	652,98	652,98	PELA DESPESA EMPENHADA REFERENTE AQUISIÇÃO DE GÊNEROS ALIMENTÍCIOS PARA A CRECHE MUNICIPAL CF. REQUISIÇÃO DE COMPRAS EM ANEXO
Prefeitura Municipal de Treze Tílias	00 - Recursos Ordinários	365	4977	22/11/2011	THOMAS UNTENBERGER	698,50	698,50	698,50	PELA DESPESA EMPENHADA REFERENTE AQUISIÇÃO DE 127 KG DE PÃO INTEGRAL PARA A CRECHE MUNICIPAL, CF. ANEXO PROGRAMA ALIMENTAÇÃO ESCOLAR / AGRICULTURA FAMILIAR
Prefeitura Municipal de Treze Tílias	00 - Recursos Ordinários	365	5072	30/11/2011	SUPERMERCADO PAPUAN LTDA	644,13	644,13	644,13	PELA DESPESA EMPENHADA REFERENTE AQUISIÇÃO DE GÊNEROS ALIMENTÍCIOS PARA A CRECHE MUNICIPAL IRMÃ CÁSSIA WINDMEIER NESTA CIDADE, CF. REQUISIÇÃO DE COMPRAS EM ANEXO
Prefeitura Municipal de Treze Tílias	00 - Recursos Ordinários	365	5287	09/12/2011	EXPLOÇÃO DE AMOR IND. E COM. ALIM. LTDA.	390,01	390,01	390,01	PELA DESPESA EMPENHADA REFERENTE AQUISIÇÃO DE PIPOCA DOCE PARA A CRECHE MUNICIPAL, CF. ANEXO
Prefeitura Municipal de Treze Tílias	00 - Recursos Ordinários	365	5504	20/12/2011	PANIFICADORA TREZE TÍLIAS LTDA	91,55	91,55	91,55	PELA DESPESA EMPENHADA REFERENTE AQUISIÇÃO DE PÃO FRANCÊS PARA A CRECHE MUNICIPAL IRMÃ CÁSSIA WINDMEIER NESTA CIDADE, CF. ANEXO
Prefeitura Municipal de Treze Tílias	00 - Recursos Ordinários	365	5602	23/12/2011	SUPERMERCADO PAPUAN LTDA	4.526,65	4.526,65	4.526,65	PELA DESPESA EMPENHADA REFERENTE AQUISIÇÃO DE GÊNEROS ALIMENTÍCIOS PARA A CRECHE MUNICIPAL, CF. REQUISIÇÃO DE COMPRAS EM ANEXO
Prefeitura Municipal	00 - Recursos	365	5005	24/11/2011	SUPERMERCADO PAPUAN LTDA	470,78	470,78	470,78	PELA DESPESA EMPENHADA REFERENTE AQUISIÇÃO DE GÊNEROS ALIMENTÍCIOS PARA A CRECHE MUNICIPAL IRMÃ CÁSSIA WINDMEIER NESTA



Unidade	Fonte de Recurso	Sub Função	Nº Empenho	Data Empenho	Credor	Valor Empenho (R\$)	Valor Liquidação (R\$)	Valor Pagamento (R\$)	Histórico (R\$)
de Treze Tílias	Ordinários								CIDADE, CF. REQUISIÇÃO DE COMPRAS EM ANEXO
Prefeitura Municipal de Treze Tílias	00 - Recursos Ordinários	365	5206	08/12/2011	TOIGO GÊNEROS ALIMENTICIOS LTDA / SABOR DAS TÍLIAS	380,00	380,00	380,00	PELA DESPESA EMPENHADA REFERENTE FORNECIMENTO DE LANCHES PARA O PRÉ ESCOLAR DA ESCOLA MUNICIPAL IRMÃ FILOMENA RABELO NESTA CIDADE, CF. ANEXO
Prefeitura Municipal de Treze Tílias	00 - Recursos Ordinários	365	5223	09/12/2011	SUPERMERCADO PAPUAN LTDA	221,77	221,77	221,77	PELA DESPESA EMPENHADA REFERENTE AQUISIÇÃO DE GÊNEROS ALIMENTICIOS PARA A CRECHE MUNICIPAL CF. REQUISIÇÃO DE COMPRAS EM ANEXO
Prefeitura Municipal de Treze Tílias	00 - Recursos Ordinários	365	5226	09/12/2011	SUPERMERCADO PAPUAN LTDA	753,11	753,11	753,11	PELA DESPESA EMPENHADA REFERENTE AQUISIÇÃO DE GÊNEROS ALIMENTICIOS PARA A CRECHE MUNICIPAL, CF. REQUISIÇÃO DE COMPRAS EM ANEXO
Prefeitura Municipal de Treze Tílias	00 - Recursos Ordinários	365	5305	09/12/2011	DAVI TERMANN	8.163,09	8.163,09	8.163,09	PELA DESPESA EMPENHADA REFERENTE AQUISIÇÃO DE HORTALIÇAS, LEGUMES E FRUTAS PARA A CRECHE MUNICIPAL, CF. ANEXO
Prefeitura Municipal de Treze Tílias	00 - Recursos Ordinários	365	5354	14/12/2011	SUPERMERCADO PAPUAN LTDA	659,95	659,95	659,95	PELA DESPESA EMPENHADA REFERENTE AQUISIÇÃO DE GÊNEROS ALIMENTICIOS PARA A CRECHE MUNICIPAL, CF. REQUISIÇÃO DE COMPRAS EM ANEXO
Prefeitura Municipal de Treze Tílias	00 - Recursos Ordinários	365	5363	15/12/2011	SUPERMERCADO PAPUAN LTDA	305,13	305,13	305,13	PELA DESPESA EMPENHADA REFERENTE AQUISIÇÃO DE GÊNEROS ALIMENTICIOS PARA A CRECHE MUNICIPAL, CF. REQUISIÇÃO DE COMPRAS EM ANEXO
Prefeitura Municipal de Treze Tílias	00 - Recursos Ordinários	365	5603	23/12/2011	SUPERMERCADO PAPUAN LTDA	1.063,14	1.063,14	1.063,14	PELA DESPESA EMPENHADA REFERENTE AQUISIÇÃO DE GÊNEROS ALIMENTICIOS PARA A CRECHE MUNICIPAL, CF. REQUISIÇÃO DE COMPRAS EM ANEXO
TOTAL						59.913,56	59.913,56	59.913,56	

Despesas com Recursos de Convênios e/ou Receitas Vinculadas destinadas ao Ensino Fundamental:

Fonte de Recurso	Ano	Sub Função	Valor Empenho (R\$)	Valor Liquidação (R\$)	Valor Pagamento (R\$)
58 - Salário Educação (fl. 346)	2011	361	150.908,45	150.908,45	150.908,45
61 - Programa Nacional de Apoio ao Transporte Escolar – PNATE (fl. 347)	2011	361	49.645,32	49.645,32	49.645,32
TOTAL			200.553,77	200.553,77	200.553,77

Despesas excluídas por não serem consideradas como de manutenção e Desenvolvimento do Ensino Fundamental:

Unidade	Fonte de Recurso	Sub Função	Nº Empenho	Data Empenho	Credor	Valor Empenho (R\$)	Valor Liquidação (R\$)	Valor Pagamento (R\$)	Histórico
Prefeitura Municipal de Treze Tílias	00 - Recursos Ordinários	361	520	18/02/2011	MERCADO PAPUAN - ÂNGELO ROVEA - ME	383,90	383,90	383,90	PELA DESPESA EMPENHADA REFERENTE AQUISIÇÃO DE GÊNEROS ALIMENTÍCIOS PARA A MERENDA ESCOLAR DA ESCOLA MUNICIPAL IRMÃ FILOMENA RABELO NESTA CIDADE (CUPOM FISCAL 017968)
Prefeitura Municipal de Treze Tílias	00 - Recursos Ordinários	361	619	28/02/2011	DISTR.ALIMIM. E REPR. COM. KASPERS LTDA.	161,00	161,00	161,00	PELA DESPESA EMPENHADA REFERENTE AQUISIÇÃO DE LEITE PASTEURIZADO TIPO "C" PARA A ESCOLA MUNICIPAL IRMÃ FILOMENA RABELO NESTA CIDADE (NF 000.011.056/000.011.324)
Prefeitura Municipal de Treze Tílias	00 - Recursos Ordinários	361	694	01/03/2011	PANIFICADORA SEWALD de PANIFICADORA TREZE TÍLIAS L	150,00	150,00	150,00	PELA DESPESA EMPENHADA REFERENTE AQUISIÇÃO DE 600 PÃES FRANCÊS PARA A MERENDA ESCOLAR DA ESCOLA MUNICIPAL IRMÃ FILOMENA RABELO NESTA CIDADE (NF 000089)
Prefeitura Municipal de Treze Tílias	00 - Recursos Ordinários	361	719	01/03/2011	PANIFICADORA SEWALD de PANIFICADORA TREZE TÍLIAS L	150,00	150,00	150,00	PELA DESPESA EMPENHADA REFERENTE AQUISIÇÃO DE 600 PÃES FRANCÊS PARA A MERENDA ESCOLAR DA ESCOLA MUNICIPAL IRMÃ FILOMENA RABELO NESTA CIDADE (NF 000091)
Prefeitura Municipal de Treze Tílias	00 - Recursos Ordinários	361	746	04/03/2011	SUPERMERCADO CASTOR LTDA	146,94	146,94	146,94	PELA DESPESA EMPENHADA REFERENTE AQUISIÇÃO DE GÊNEROS ALIMENTÍCIOS PARA A MERENDA ESCOLAR DA ESCOLA MUNICIPAL IRMÃ FILOMENA RABELO NESTA CIDADE (CUPOM FISCAL 071594)
Prefeitura Municipal de Treze Tílias	00 - Recursos Ordinários	361	779	04/03/2011	SUPERMERCADO JAKSON E KARLA LTDA -	106,67	106,67	106,67	PELA DESPESA EMPENHADA REFERENTE AQUISIÇÃO DE MAÇÃ PARA A MERENDA ESCOLAR DA ESCOLA MUNICIPAL IRMÃ FILOMENA RABELO NESTA CIDADE (CUPOM FISCAL 009272)
Prefeitura Municipal de Treze Tílias	00 - Recursos Ordinários	361	885	11/03/2011	SUPERMERCADO CASTOR LTDA	562,56	562,56	562,56	PELA DESPESA EMPENHADA REFERENTE AQUISIÇÃO DE GÊNEROS ALIMENTÍCIOS PARA A MERENDA ESCOLAR PARA A ESCOLA MUNICIPAL IRMÃ FILOMENA RABELO NESTA CIDADE (CUPOM FISCAL 003259)
Prefeitura	00 - Recursos Ordinários	361	913	15/03/2011	DISTR.ALIMIM. E	172,50	172,50	172,50	PELA DESPESA EMPENHADA REFERENTE AQUISIÇÃO DE 150 LTS



Unidade	Fonte de Recurso	Sub Função	Nº Empenho	Data Empenho	Credor	Valor Empenho (R\$)	Valor Liquidação (R\$)	Valor Pagamento (R\$)	Histórico
Municipal de Treze Tílias					REPR. COM. KASPERS LTDA.				DE LEITE TIPO C PARA A MERENDA ESCOLAR DA ESCOLA MUNICIPAL IRMÃ FILOMENA RABELO NESTA CIDADE (NF 000.011.696)
Prefeitura Municipal de Treze Tílias	00 - Recursos Ordinários	361	947	18/03/2011	SUPERMERCADO CASTOR LTDA	854,06	854,06	854,06	PELA DESPESA EMPENHADA REFERENTE AQUISIÇÃO DE GÊNEROS ALIMENTÍCIOS PARA A MERENDA ESCOLAR DA ESCOLA MUNICIPAL IRMÃ FILOMENA RABELO NESTE MUNICÍPIO (CUPOM FISCAL 000921)
Prefeitura Municipal de Treze Tílias	00 - Recursos Ordinários	361	1086	24/03/2011	REC TRANSPORTES LTDA - ME	192,00	192,00	192,00	PELA DESPESA EMPENHADA REFERENTE SERVIÇOS PRESTADOS NO TRANSPORTE DE ALUNOS DA ESCOLA MUNICIPAL IRMÃ FILOMENA RABELO ATÉ O GINÁSIO MUNICIPAL (NF 000065)
Prefeitura Municipal de Treze Tílias	00 - Recursos Ordinários	361	1115	25/03/2011	SUPERMERCADO E AÇOUGUE J. J. LTDA ME	655,52	655,52	655,52	PELA DESPESA EMPENHADA REFERENTE AQUISIÇÃO DE GÊNEROS ALIMENTÍCIOS PARA A MERENDA ESCOLAR DA ESCOLA MUNICIPAL IRMÃ FILOMENA RABELO NESTA CIDADE (CUPOM FISCAL 027588)
Prefeitura Municipal de Treze Tílias	00 - Recursos Ordinários	361	1194	31/03/2011	PANIFICADORA SEWALD de PANIFICADORA TREZE TÍLIAS L	41,00	41,00	41,00	PELA DESPESA EMPENHADA REFERENTE AQUISIÇÃO DE 50 CACHORRO QUENTE E 04 LTS COCA-COLA PARA A MERENDA ESCOLAR AD ESCOLA MUNICIPAL IRMÃ FILOMENA RABELO NESTA CIDADE (NF 000104)
Prefeitura Municipal de Treze Tílias	00 - Recursos Ordinários	361	1235	31/03/2011	DISTR.ALIMIM. E REPR. COM. KASPERS LTDA.	505,55	505,55	505,55	PELA DESPESA EMPENHADA REFERENTE AQUISIÇÃO DE 244 LTS DE LEITE PASTEURIZADO TIPO C E DE 115 IOGURTES PARA A MERENDA ESCOLAR DA ESCOLA MUNICIPAL IRMÃ FILOMENA RABELO NESTA CIDADE (NF 000.012.259)
Prefeitura Municipal de Treze Tílias	00 - Recursos Ordinários	361	1324	04/04/2011	SUPERMERCADO E AÇOUGUE J. J. LTDA ME	580,17	580,17	580,17	PELA DESPESA EMPENHADA REFERENTE AQUISIÇÃO DE GÊNEROS ALIMENTÍCIOS PARA A MERENDA ESCOLAR DA ESCOLA MUNICIPAL IRMÃ FILOMENA RABELO NESTA CIDADE (CUPOM FISCAL 029191)
Prefeitura Municipal de Treze Tílias	00 - Recursos Ordinários	361	1335	04/04/2011	SUPERMERCADO JAKSON E KARLA LTDA -	69,96	69,96	69,96	PELA DESPESA EMPENHADA REFERENTE AQUISIÇÃO DE MAÇA E LARANJA PARA ALIMENTAÇÃO DOS ALUNOS DA ESCOLA MUNICIPAL IRMÃ FILOMENA RABELO POR OCASIÃO DE ATIVIDADES DE EDUCAÇÃO FÍSICA NO GINÁSIO MUNICIPAL DE ESPORTES (CUPOM FISCAL 007986)
Prefeitura Municipal de Treze Tílias	00 - Recursos Ordinários	361	1426	12/04/2011	SUPERMERCADO E AÇOUGUE J. J. LTDA ME	616,23	616,23	616,23	PELA DESPESA EMPENHADA REFERENTE AQUISIÇÃO DE GÊNEROS ALIMENTÍCIOS PARA A MERENDA ESCOLAR DA ESCOLA MUNICIPAL IRMÃ FILOMENA RABELO (CUPOM FISCAL 011453)
Prefeitura Municipal de Treze Tílias	00 - Recursos Ordinários	361	1626	26/04/2011	SUPERMERCADO PAPUAN LTDA	195,52	195,52	195,52	PELA DESPESA EMPENHADA REFERENTE AQUISIÇÃO DE GÊNEROS ALIMENTÍCIOS PARA A MERENDA ESCOLAR DA ESCOLA MUNICIPAL IRMÃ FILOMENA RABELO NESTA CIDADE (CUPOM

Unidade	Fonte de Recurso	Sub Função	Nº Empenho	Data Empenho	Credor	Valor Empenho (R\$)	Valor Liquidação (R\$)	Valor Pagamento (R\$)	Histórico
Tílias									FISCAL 018196)
Prefeitura Municipal de Treze Tílias	00 - Recursos Ordinários	361	1648	28/04/2011	CELSO FERRONATTO E OU MATILDE	880,49	880,49	880,49	PELA DESPESA EMPENHADA REFERENTE AQUISIÇÃO DE MACARRÃO, DOCE DE FRUTA E BOLACHAS PARA A MERENDA ESCOLAR DA ESCOLA MUNICIPAL IRMÃ FILOMENA RABELO NESTA CIDADE (NF 960177)
Prefeitura Municipal de Treze Tílias	00 - Recursos Ordinários	361	1753	02/05/2011	SUPERMERCADO PAPUAN LTDA	178,10	178,10	178,10	PELA DESPESA EMPENHADA REFERENTE AQUISIÇÃO DE 130 LTS DE LEITE PARA A MERENDA ESCOLAR DA ESCOLA MUNICIPAL IRMÃ FILOMENA RABELO NESTA CIDADE (CUPOM FISCAL 006772)
Prefeitura Municipal de Treze Tílias	00 - Recursos Ordinários	361	1754	02/05/2011	SUPERMERCADO PAPUAN LTDA	366,43	366,43	366,43	PELA DESPESA EMPENHADA REFERENTE AQUISIÇÃO DE GÊNEROS ALIMENTÍCIOS PARA A MERENDA ESCOLAR DA ESCOLA MUNICIPAL IRMÃ FILOMENA RABELO NESTA CIDADE (CUPOM FISCAL 006773)
Prefeitura Municipal de Treze Tílias	00 - Recursos Ordinários	361	2481	16/06/2011	FLORICULTURA THALER LTDA	98,00	98,00	98,00	PELA DESPESA EMPENHADA REFERENTE AQUISIÇÃO DE 01 CORBÉLIA PARA HOMENAGEM PÓSTUMA A CIDADÃO DESTA MUNICÍPIO (NF 000.000.045)
Prefeitura Municipal de Treze Tílias	00 - Recursos Ordinários	361	2931	18/07/2011	BERNARDO MOSER	9.000,00	9.000,00	9.000,00	PELA DESPESA EMPENHADA REFERENTE PRESTAÇÃO DE SERVIÇOS DE MAETRO COM NOTÓRIA ESPECIALIZAÇÃO EM MÚSICA TÍPICA AUSTRIACA, PARA TREINAMENTO E APERFEIÇOAMENTO DOS ALUNOS DA BANDA DA ESCOLA MUNICIPAL IRMÃ FILOMENA RABELO NESTA CIDADE CF. ANEXO
Prefeitura Municipal de Treze Tílias	00 - Recursos Ordinários	361	3422	11/08/2011	SUPERMERCADO PAPUAN LTDA	796,00	796,00	796,00	PELA DESPESA EMPENHADA REFERENTE AQUISIÇÃO DE GÊNEROS ALIMENTÍCIOS PARA A MERENDA ESCOLAR DA ESCOLA MUNICIPAL IRMÃ FILOMENA RABELO NESTA CIDADE (NF 000.000.010)
Prefeitura Municipal de Treze Tílias	00 - Recursos Ordinários	361	3478	16/08/2011	LAVANDERIA E DECORAÇÕES TREZE TÍLIAS LTDA	243,00	243,00	243,00	PELA DESPESA EMPENHADA REFERENTE SERVIÇOS DE LAVAGEM DE CONJUNTOS/UNIFORMES DA FANFARRA DA ESCOLA MUNICIPAL (NF 00291)
Prefeitura Municipal de Treze Tílias	00 - Recursos Ordinários	361	3920	14/09/2011	AUTO POSTO TREZE TÍLIAS LTDA	5,60	5,60	5,60	PELA DESPESA EMPENHADA REFERENTE AQUISIÇÃO DE 01 VÁLVULA PARA A KOMBI PLACAS MCI 9082 DA SECRETARIA MUNICIPAL DA AGRICULTURA (CUPONS FISCAIS 298098)
Prefeitura Municipal de Treze Tílias	00 - Recursos Ordinários	361	4061	23/09/2011	SUPERMERCADO PAPUAN LTDA	947,19	947,19	947,19	PELA DESPESA EMPENHADA REFERENTE AQUISIÇÃO DE GÊNEROS ALIMENTÍCIOS PARA A MERENDA ESCOLAR DOS ALUNOS DA ESCOLA MUNICIPAL IRMÃ FILOMENA RABELO NESTA CIDADE, CONFORME REQUISIÇÃO DE COMPRAS EM ANEXO.
Prefeitura Municipal de Treze Tílias	00 - Recursos Ordinários	361	4168	29/09/2011	SUPERMERCADO PAPUAN LTDA	716,87	716,87	716,87	PELA DESPESA EMPENHADA REFERENTE AQUISIÇÃO DE GÊNEROS ALIMENTÍCIOS PARA A ESCOLA MUNICIPAL IRMÃ FILOMENA RABELO NESTA CIDADE, CF. ANEXO



Unidade	Fonte de Recurso	Sub Função	Nº Empenho	Data Empenho	Credor	Valor Empenho (R\$)	Valor Liquidação (R\$)	Valor Pagamento (R\$)	Histórico
Tílias									
Prefeitura Municipal de Treze Tílias	00 - Recursos Ordinários	361	4284	03/10/2011	CELSO FERRONATTO E OU MATILDE	3.057,00	3.057,00	3.057,00	PELA DESPESA EMPENHADA REFERENTE AQUISIÇÃO DE CUCAS, BOLACHAS CASEIRAS, SUCO NATURAL E MACARRÃO PARA A MERENDA ESCOLAR DA ESCOLA MUNICIPAL IRMÃ FILOMENA RABELO NESTA CIDADE, CF. ANEXOPROGRAMA ALIMENTAÇÃO ESCOLAR / AGRICULTURA FAMILIAR
Prefeitura Municipal de Treze Tílias	00 - Recursos Ordinários	361	4412	14/10/2011	SUPERMERCADO CASTOR LTDA	131,94	131,94	131,94	PELA DESPESA EMPENHADA REFERENTE AQUISIÇÃO DE 06 PCT. BOMBOM PARA HOMENAGEM PROFESSORES PELA PASSAGEM DO SEU DIA, CF. ANEXO
Prefeitura Municipal de Treze Tílias	00 - Recursos Ordinários	361	4514	17/10/2011	SUPERMERCADO PAPUAN LTDA	989,05	989,05	989,05	PELA DESPESA EMPENHADA REFERENTE AQUISIÇÃO DE GÊNEROS ALIMENTÍCIOS PARA A MERENDA ESCOLA DA ESCOLA MUNICIPAL IRMÃ FILOMENA RABELO NESTA CIDADE, CF. REQUISIÇÃO DE SERVIÇOS EM ANEXO
Prefeitura Municipal de Treze Tílias	00 - Recursos Ordinários	361	4516	18/10/2011	THOMAS UNTENBERGER	1.353,00	1.353,00	1.353,00	PELA DESPESA EMPENHADA REFERENTE AQUISIÇÃO DE 246 KG DE PÃO INTEGRAL PARA A MERENDA ESCOLAR DA ESCOLA MUNICIPAL IRMÃ FILOMENA RABELO NESTA CIDADE , CF. ANEXOPROGRAMA ALIMENTAÇÃO ESCOLAR / AGRICULTURA FAMILIAR
Prefeitura Municipal de Treze Tílias	00 - Recursos Ordinários	361	4637	25/10/2011	SUPERMERCADO PAPUAN LTDA	863,74	863,74	863,74	PELA DESPESA EMPENHADA REFERENTE AQUISIÇÃO DE GÊNEROS ALIMENTÍCIOS PARA A MERENDA ESCOLAIR DA ESCOLA MUNICIPAL IRMÃ FILOMENA RABELO NESTA CIDADE, CF. REQUISIÇÃO DE COMPRAS EM ANEXO
Prefeitura Municipal de Treze Tílias	00 - Recursos Ordinários	361	4720	31/10/2011	DAVI TERMANN	3.858,20	3.858,20	3.858,20	PELA DESPESA EMPENHADA REFERENTE AQUISIÇÃO DE MAÇÃ, MAMÃO, REPOLHO, TEMPERO VERDE, TOMATE, BETERRABA, CENOURA, CEBOLA, FEIJÃO, LARANJA, ACELGA, ALFACE, ALHO, BANANA, BATATA PARA A MERENDA ESCOLAR AOS ALUNOS DA ESCOLA MUNICIPAL IRMÃ FILOMENA RABELO NESTA CIDADE, CF. ANEXOPROGRAMA ALIMENTAÇÃO ESCOLAR / AGRICULTURA FAMILIAR
Prefeitura Municipal de Treze Tílias	00 - Recursos Ordinários	361	4792	04/11/2011	SUPERMERCADO PAPUAN LTDA	1.159,39	1.159,39	1.159,39	PELA DESPESA EMPENHADA REFERENTE AQUISIÇÃO DE GÊNEROS ALIMENTÍCIOS PARA A MERENDA ESCOLAR DA ESCOLA MUNICIPAL IRMÃ FILOMENA RABELO NESTA CIDADE, CF. REQUISIÇÃO DE COMPRAS EM ANEXO
Prefeitura Municipal de Treze Tílias	00 - Recursos Ordinários	361	4795	07/11/2011	CELSO FERRONATTO E OU MATILDE	2.371,00	2.371,00	2.371,00	PELA DESPESA EMPENHADA REFERENTE AQUISIÇÃO DE MACARRÃO, CUCA, BOLACHAS E SUCO PARA A MERENDA ESCOLAR PARA OS ALUNOS DA ESCOLA MUNICIPAL IRMÃ FILOMENA RABELO NESTA CIDADE, CF. ANEXO
Prefeitura	00 - Recursos Ordinários	361	4854	10/11/2011	SUPERMERCADO	623,32	623,32	623,32	PELA DESPESA EMPENHADA REFERENTE AQUISIÇÃO DE

Unidade	Fonte de Recurso	Sub Função	Nº Empenho	Data Empenho	Credor	Valor Empenho (R\$)	Valor Liquidação (R\$)	Valor Pagamento (R\$)	Histórico
Municipal de Treze Tílias					PAPUAN LTDA				GÊNEROS ALIMENTÍCIOS PARA A MERENDA ESCOLAR PARA OS ALUNOS DA ESCOLA MUNICIPAL IRMÃ FILOMENA RABELO NESTA CIDADE, CF. REQUISIÇÃO DE COMPRAS EM ANEXO
Prefeitura Municipal de Treze Tílias	00 - Recursos Ordinários	361	4957	21/11/2011	SUPERMERCADO PAPUAN LTDA	604,26	604,26	604,26	PELA DESPESA EMPENHADA REFERENTE AQUISIÇÃO DE GÊNEROS ALIMENTÍCIOS PARA A MERENDA ESCOLAR PARA OS ALUNOS DA ESCOLA MUNICIPAL IRMÃ FILOMENA RABELO NESTA CIDADE, CF. REQUISIÇÃO DE COMPRAS EM ANEXO
Prefeitura Municipal de Treze Tílias	00 - Recursos Ordinários	361	5006	24/11/2011	SUPERMERCADO PAPUAN LTDA	596,78	596,78	596,78	PELA DESPESA EMPENHADA REFERENTE AQUISIÇÃO DE GÊNEROS ALIMENTÍCIOS PARA A MERENDA ESCOLAR DA ESCOLA MUNICIPAL IRMÃ FILOMENA RABELO NESTA CIDADE, CF. REQUISIÇÃO DE COMPRAS EM ANEXO
Prefeitura Municipal de Treze Tílias	00 - Recursos Ordinários	361	5080	30/11/2011	VOCÊ LUMINOSOS E PUBLICIDADE LTDA - ME	55,00	55,00	55,00	PELA DESPESA EMPENHADA REFERENTE AQUISIÇÃO DE BANNER PARA A FANFARRA DA ESCOLA MUNICIPAL IRMÃ FILOMENA RABELO NESTA CIDADE, CF. ANEXO
Prefeitura Municipal de Treze Tílias	00 - Recursos Ordinários	361	5115	30/11/2011	PANIFICADORA TREZE TÍLIAS LTDA	146,40	146,40	146,40	PELA DESPESA EMPENHADA REFERENTE AQUISIÇÃO DE PÃES PARA A MERENDA ESCOLAR DA ESCOLA MUNICIPAL IRMÃ FILOMENA RABELO NESTA CIDADE, CF. ANEXO
Prefeitura Municipal de Treze Tílias	00 - Recursos Ordinários	361	5119	30/11/2011	SUPERMERCADO PAPUAN LTDA	871,14	871,14	871,14	PELA DESPESA EMPENHADA REFERENTE AQUISIÇÃO DE GÊNEROS ALIMENTÍCIOS PARA A MERENDA ESCOLAR DA ESCOLA MUNICIPAL IRMÃ FILOMENA RABELO NESTA CIDADE, CF. REQUISIÇÃO DE COMPRAS EM ANEXO
Prefeitura Municipal de Treze Tílias	00 - Recursos Ordinários	361	5176	03/12/2011	TRANSPORTES JERRY ANSILIERO LTDA	1.000,00	1.000,00	1.000,00	PELA DESPESA EMPENHADA REFERENTE SERVIÇOS PRESTADOS NO TRANSPORTE DOS ALUNOS DA ESCOLA ESTADUAL SÃO JOSÉ NESTA CIDADE, QUE COMPÕE A FANFARRA DA ESCOLA, PARA PARTICIPAÇÃO NO FESTIVAL DE FANFARRAS NA CIDADE DE ITAPEMA-SC, CF. ANEXO
Prefeitura Municipal de Treze Tílias	00 - Recursos Ordinários	361	5205	07/12/2011	CELSE FERRONATTO E OU MATILDE	1.751,00	1.751,00	1.751,00	PELA DESPESA EMPENHADA REFERENTE AQUISIÇÃO DE GÊNEROS ALIMENTÍCIOS (MACARRÃO, SUCO, BOLACHA, CUCA, DODE DE FRUTA) PARA A MERENDA ESCOLAR DA ESCOLA MUNICIPAL IRMÃ FILOMENA RABELO NESTA CIDADE , CF. ANEXO PROGRAMA ALIMENTAÇÃO ESCOLAR / AGRICULTURA FAMILIAR
Prefeitura Municipal de Treze Tílias	00 - Recursos Ordinários	361	5224	09/12/2011	SUPERMERCADO PAPUAN LTDA	797,03	797,03	797,03	PELA DESPESA EMPENHADA REFERENTE AQUISIÇÃO DE GÊNEROS ALIMENTÍCIOS PARA A MERENDA ESCOLAR DA ESCOLA MUNICIPAL IRMÃ FILOMENA RABELO NESTA CIDADE, CF. REQUISIÇÃO DE COMPRAS EM ANEXO
Prefeitura Municipal de Treze Tílias	00 - Recursos Ordinários	361	5225	09/12/2011	SUPERMERCADO PAPUAN LTDA	479,63	479,63	479,63	PELA DESPESA EMPENHADA REFERENTE AQUISIÇÃO DE GÊNEROS ALIMENTÍCIOS PARA A MERENDA ESCOLAR DA ESCOLA MUNICIPAL IRMÃ FILOMENA RABELO NESTA CIDADE, CF.



Unidade	Fonte de Recurso	Sub Função	Nº Empenho	Data Empenho	Credor	Valor Empenho (R\$)	Valor Liquidação (R\$)	Valor Pagamento (R\$)	Histórico
Tílias									REQUISIÇÃO DE COMPRAS EM ANEXO
Prefeitura Municipal de Treze Tílias	00 - Recursos Ordinários	361	5306	09/12/2011	DAVI TERMANN	9.146,70	9.146,70	9.146,70	PELA DESPESA EMPENHADA REFERENTE AQUISIÇÃO DE HORTALIÇAS, LEGUMES E FRUTAS PARA A MERENDA ESCOLAR DA ESCOLA MUNICIPAL IRMÃ FILOMENA RABELO NESTA CIDADE CF. ANEXO
Prefeitura Municipal de Treze Tílias	00 - Recursos Ordinários	361	5355	14/12/2011	SUPERMERCADO PAPUAN LTDA	797,03	797,03	797,03	PELA DESPESA EMPENHADA REFERENTE REFERENTE AQUISIÇÃO DE GÊNEROS ALIMENTICIOS PARA A MREENDA ESCOLAR DA ESCOLA MUNICIPAL IRMÃ FILOMENA RABELO NESTA CIDADE, CF. REQUISIÇÃO DE COMPRAS EM ANEXO.
Prefeitura Municipal de Treze Tílias	00 - Recursos Ordinários	361	5362	15/12/2011	SUPERMERCADO PAPUAN LTDA	180,57	180,57	180,57	PELA DESPESA EMPENHADA REFERENTE AQUISIÇÃO DE GÊNEROS ALIMENTICIOS PARA A MERENDA ECOLAR DA ESCOLA MUNICIPAL IRMÃ FILOMENA RABELO NESTA CIDADE, CF. ANEXO
Prefeitura Municipal de Treze Tílias	00 - Recursos Ordinários	361	5503	20/12/2011	PANIFICADORA TREZE TILIAS LTDA	342,21	342,21	342,21	PELA DESPESA EMPENHADA REFERENTE AQUISIÇÃO DE PÃES FRANCÊS PARA A MERENDA ESCOLAR DESTINADA AOS ALUNOS DA ESCOLA MUNICIPAL IRMÃ FILOMENA RABELO NESTA CIDADE, CF. ANEXO
Prefeitura Municipal de Treze Tílias	00 - Recursos Ordinários	361	5505	20/12/2011	SUPERMERCADO PAPUAN LTDA	15,99	15,99	15,99	PELA DESPESA EMPENHADA REFERENTE AQUISIÇÃO DE 03 REFRESCO DE CASA LARANJA 1KG PARA A ESCOLA MUNICIPAL IRMÃ FILOMENA RABELO NESTA CIDADE, CF. ANEXO
Prefeitura Municipal de Treze Tílias	00 - Recursos Ordinários	361	5506	20/12/2011	SUPERMERCADO PAPUAN LTDA	31,92	31,92	31,92	PELA DESPESA EMPENHADA REFERENTE AQUISIÇÃO DE 08 BISCOITO MAIZENA NINFA 800GR PARA A ESCOLA MUNICIPAL IRMÃ FILOMENA RABELO NESTA CIDADE, CF. ANEXO
Prefeitura Municipal de Treze Tílias	18 - Transf. do FUNDEF/FUNDEB - (aplic. remuneração dos prof. do Magist. em efet exercício na Ed. Básica)	361	3537	22/08/2011	ABAFVI - ASSOC.DE BANDAS E FANFARRAS VALE ITAJAI	462,00	462,00	462,00	PELA DESPESA EMPENHADA REFERENTE ANUIDADE/2011 E INSCRIÇÃO/2011 DA FANFARRA DESTE MUNICÍPIO PARA PARTICIPAÇÃO DO FESTIVAL DE FANFARRAS EM TRÊS BARRAS-SC (RECIBOS ANEXOS 0407 /0408)
Prefeitura Municipal de Treze Tílias	18 - Transf. do FUNDEF/FUNDEB - (aplic. remuneração dos prof. do Magist. em efet exercício na Ed. Básica)	361	3636	30/08/2011	TRANSPORTES JERRY ANSILIERO LTDA	1.000,00	1.000,00	1.000,00	PELA DESPESA EMPENHADA REFERENTE UMA VIAGEM DE ÔNIBUS PARA TRANSPORTE DA FANFARRA DOS ALUNOS DA FANFARRA DA ESCOLA MUNICIPAL ATÉ O MUNICÍPIO DE TRÊS BARRAS -SC PARA PARTICIPAÇÃO DO CONCURSO ESTADUAL DE BANDAS E FANFARRAS DE SANTA CATARINA (NF 0000679)
Prefeitura Municipal de Treze Tílias	18 - Transf. do FUNDEF/FUNDEB - (aplic. remuneração dos prof. do Magist. em efet exercício na Ed. Básica)	361	3671	31/08/2011	JURACI KANDLER	1.100,00	1.100,00	1.100,00	PELO ADIANTAMENTO DA DESPESA POR OCASIÃO DA PARTICIPAÇÃO DA SECRETÁRIA MUNICIPAL DA EDUCAÇÃO , NUTRICIONISTA E 02 CONSELHEIROS DO CAE NO 1º ENCONTRO CATARINENE DE ALIMENTAÇÃO ESCOLAR NOS DIAS 12 E

Unidade	Fonte de Recurso	Sub Função	Nº Empenho	Data Empenho	Credor	Valor Empenho (R\$)	Valor Liquidação (R\$)	Valor Pagamento (R\$)	Histórico
	Ed. Básica)								13/09/2011 EM FLORIANÓPOLIS-SC CF. ANEXO
Prefeitura Municipal de Treze Tílias	18 - Transf. do FUNDEF/FUNDEB - (aplic. remuneração dos prof. do Magist. em efet exercício na Ed. Básica)	361	3888	14/09/2011	JURACI KANDLER	12,37	12,37	12,37	PELA DESPESA EMPENHADA REFERENTE ALIMENTAÇÃO E HOSPEDAGEM DA SECRETÁRIA MUNICIPAL DA EDUCAÇÃO, NUTRICIONISTA E 02 CONSELHEIROS DO CAE NO 1º ENCONTRO CATARINENSE DE ALIMENTAÇÃO ESCOLAR NOS DIAS 12 E 13/09/2011 EM FLORIANÓPOLIS-SC CF. COMPROVANTES EM ANEXO(EMPENHO COMPLEMENTAR ADIANMTAMENTO EMPENHO 3671/2011 NO VALOR DE r\$ 1.100,00)
TOTAL						52.571,93	52.571,93	52.571,93	

Despesas com Recursos de Convênios e/ou Receitas Vinculadas destinadas à Saúde:

Fonte de Recurso	Ano	Sub Função	Valor Empenho (R\$)	Valor Liquidação (R\$)	Valor Pagamento (R\$)
23 - Transferências de Convênios: Saúde (fl. 351)	2011	301	920.714,37	920.714,37	920.714,37
TOTAL			920.714,37	920.714,37	920.714,37

Despesas excluídas por não serem consideradas como de Ações e Serviços Públicos de Saúde:

Unidade	Fonte de Recurso	Sub Função	Nº Empenho	Data Empenho	Credor	Valor Empenho (R\$)	Valor Liquidação (R\$)	Valor Pagamento (R\$)	Histórico
Fundo Municipal de Saúde de Treze Tílias	00 - Recursos Ordinários	301	67	07/01/2011	SUPERMERCADO JACSON E KARLA LTDA	18,97	18,97	18,97	PELA DESPESA EMPENHADA REFERENTE AQUISIÇÃO DE GÊNEROS DE ALIMENTAÇÃO PARA A UNIDADE SANITÁRIA DESTE MUNICÍPIO CONFORME ANEXO (CF. 006282)
Fundo Municipal de Saúde de Treze Tílias	00 - Recursos Ordinários	301	392	09/03/2011	LOJA ZANK de PAULA KAFER ZANG - ME	85,50	85,50	85,50	PELA DESPESA EMPENHADA REFERENTE AQUISIÇÃO DE ROUPAS DE BEBÊ PARA BRINDE / SORTEIO NO GRUPO DE GESTANTES DESTE MUNICÍPIO CONFORME ANEXO (CF. 000473)
Fundo Municipal de Saúde de Treze Tílias	00 - Recursos Ordinários	301	436	17/03/2011	DETRAN / SC	85,12	85,12	85,12	PELA DESPESA EMPENHADA REFERENTE INFRAÇÃO DE TRÂNSITO / MULTA DO VEÍCULO PLACA MEY-8843 (RENAVAM 958241376) DA SECRETARIA DE SAÚDE DESTE MUNICÍPIO NA CIDADE DE CATANDUVAS NO DIA 09/10/09 ÀS 10H56 POR TRANSITAR EM VELOCIDADE SUPERIOR À MÁXIMA PERMITIDA EM ATÉ 20% CONFORME ANEXO
Fundo Municipal de Saúde de	00 - Recursos Ordinários	301	437	17/03/2011	DETRAN / SC	191,53	191,53	191,53	PELA DESPESA EMPENHADA REFERENTE INFRAÇÃO DE TRÂNSITO / MULTA DO VEÍCULO PLACA MEY-8843 (RENAVAM 958241376) DA SECRETARIA DE SAÚDE DESTE MUNICÍPIO NA CIDADE DE FLORIANÓPOLIS / SC NO DIA



Unidade	Fonte de Recurso	Sub Função	Nº Empenho	Data Empenho	Credor	Valor Empenho (R\$)	Valor Liquidação (R\$)	Valor Pagamento (R\$)	Histórico
Treze Tílias									27/10/2009 ÀS 12H11 POR AVANÇAR O SINAL VERMELHO DO SEMÁFORO - FISCALIZAÇÃO ELETRÔNICA CONFORME ANEXO
Fundo Municipal de Saúde de Treze Tílias	00 - Recursos Ordinários	301	456	17/03/2011	LOJA ZANK de PAULA KAFER ZANG - ME	4.232,00	4.232,00	4.232,00	PELA DESPESA EMPENHADA REFERENTE AQUISIÇÃO DE (80) UNIDADES DE COBERTORES CARÍCIA BEBÊ E (80) UNIDADES DE MACACÃO INFANTIL SOFT PARA COMPOR KITS DE BEBÊS QUE SERÃO ENTREGUES AS GESTANTES DO MUNICÍPIO QUE PARTICIPAM DO GRUPO DE APOIO À GESTANTE REALIZADOS PELAS EQUIPES DE SAÚDE DA FAMÍLIA A PARTIR DE REUNIÕES MENSAS CONFORME ANEXO (CF. 000513)RECURSOS COFINANCIAMENTO
Fundo Municipal de Saúde de Treze Tílias	00 - Recursos Ordinários	301	470	21/03/2011	MAVIANE CONFECÇÕES LTDA.	1.432,00	1.432,00	1.432,00	PELA DESPESA EMPENHADA REFERENTE AQUISIÇÃO DE (80) BANHEIRAS PARA BEBÊ PARA COMPOR OS KITS DE BEBÊS QUE SERÃO ENTREGUES AS GESTANTES DO MUNICÍPIO QUE PARTICIPAM DO GRUPO DE APOIO À GESTANTE REALIZADOS PELAS EQUIPES DE SAÚDE DA FAMÍLIA A PARTIR DE REUNIÕES MENSAS CONFORME ANEXO (CF. 003671)RECURSOS COFINANCIAMENTO
Fundo Municipal de Saúde de Treze Tílias	00 - Recursos Ordinários	301	496	25/03/2011	SUPERMERCADO CASTOR LTDA	26,03	26,03	26,03	PELA DESPESA EMPENHADA REFERENTE AQUISIÇÃO DE GÊNEROS DE ALIMENTAÇÃO PARA UTILIZAÇÃO / DEMONSTRAÇÃO NA PALESTRA DE HIPERTENSOS E DIABÉTICOS OFERECIDA PELA SECRETARIA DE SAÚDE DESTE MUNICÍPIO CONFORME ANEXO (CF. 003967)
Fundo Municipal de Saúde de Treze Tílias	00 - Recursos Ordinários	301	595	07/04/2011	NIDE LOCADORA LTDA ME	220,00	220,00	220,00	PELA DESPESA EMPENHADA REFERENTE AQUISIÇÃO DE (40) KITS DE ACESSÓRIOS (BRINDES) PARA DISTRIBUIÇÃO À MULHERES NA CAMPANHA CA COLO UTERINO REALIZADOS AOS SÁBADOS NA UNIDADE SANITÁRIA DESTE MUNICÍPIO CONFORME ANEXO (NF. 000230)RECURSOS TFVS
Fundo Municipal de Saúde de Treze Tílias	00 - Recursos Ordinários	301	667	29/04/2011	DETRAN / SC	85,12	85,12	85,12	PELA DESPESA EMPENHADA REFERENTE MULTA DO VEÍCULO PLACA MGB-0692 RENAVAM 879455233 EXERCÍCIO 2010 PELA INFRAÇÃO DE TRANSITAR EM VELOCIDADE SUPERIOR À MÁXIMA PERMITIDA EM ATÉ 20% NA AVENIDA CAETANO BRANCO, Nº 3143 (B-C) NA CIDADE DE JOAÇABA NO DIA 13/09/10 ÀS 12H41 CONFORME RECIBO DE PAGAMENTO EM ANEXO
Fundo Municipal de Saúde de Treze Tílias	00 - Recursos Ordinários	301	672	29/04/2011	FOLHA DE PAGAMENTO / ESTAGIÁRIOS	834,81	834,81	834,81	PELA DESPESA EMPENHADA REFERENTE REMUNERAÇÃO ESTAGIÁRIOS DA SECRETARIA DE SAÚDE DESTE MUNICÍPIO REFERENTE ABRIL / 2011 CONFORME ANEXO
Fundo Municipal de Saúde de Treze Tílias	00 - Recursos Ordinários	301	789	20/05/2011	VALDIR SEWALD - ME	105,00	105,00	105,00	PELA DESPESA EMPENHADA REFERENTE FORNECIMENTO DE (300) SALGADOS PARA LANCHE NO CURSO DE GESTANTES MINISTRADO PELA SECRETARIA DE SAÚDE DESTE MUNICÍPIO CONFORME ANEXO (NF. 003675)RECURSOS COFINANCIAMENTO
Fundo Municipal de Saúde de Treze Tílias	00 - Recursos Ordinários	301	826	25/05/2011	COM. E TRANSP. ALTENBURGER LTDA. - ME	35,00	35,00	35,00	PELA DESPESA EMPENHADA REFERENTE AQUISIÇÃO DE (01) ARRANJO DE FLORES PARA ENTREGA AO MÉDICO DESTE MUNICÍPIO (DR. JOSÉ LÉO GONÇALVES) PELA COMEMORAÇÃO AOS 40 ANOS DEDICADOS À MEDICINA NESTE MUNICÍPIO CONFORME ANEXO (NF. 001721)

Unidade	Fonte de Recurso	Sub Função	Nº Empenho	Data Empenho	Credor	Valor Empenho (R\$)	Valor Liquidação (R\$)	Valor Pagamento (R\$)	Histórico
Fundo Municipal de Saúde de Treze Tílias	00 - Recursos Ordinários	301	856	01/06/2011	FOLHA DE PAGAMENTO ESTAGIÁRIOS	927,57	927,57	927,57	PELA DESPESA EMPENHADA REFERENTE REMUNERAÇÃO ESTAGIÁRIOS DA SECRETARIA DE SAÚDE DESTE MUNICÍPIO REFERENTE MAIO / 2011 CONFORME ANEXO
Fundo Municipal de Saúde de Treze Tílias	00 - Recursos Ordinários	301	871	01/06/2011	DESPACHANTE ABBA LTDA	100,78	100,78	100,78	PELA DESPESA EMPENHADA REFERENTE SEGURO OBRIGATÓRIO - DPVAT DO VEÍCULO PLACA MBV-9873 RENAVAM 804137463 EXERCÍCIO 2011 CONFORME RECIBO DE PAGAMENTO EM ANEXO
Fundo Municipal de Saúde de Treze Tílias	00 - Recursos Ordinários	301	884	02/06/2011	ZOZ SOETHE IND. E COM. LTDA - ME	1.430,00	1.430,00	1.430,00	PELA DESPESA EMPENHADA REFERENTE AQUISIÇÃO DE (40) UNIDADES DE BOLSAS PARA GESTANTES ROSA BEBÊ E (25) UNIDADES DE BOLSAS PARA GESTANTE AZUL BEBÊ PARA DISTRIBUIÇÃO AO GRUPO DE GESTANTES DESTE MUNICÍPIO CONFORME ANEXO (NF. 000.000.166)RECURSOS COFINANCIAMENTO
Fundo Municipal de Saúde de Treze Tílias	00 - Recursos Ordinários	301	960	14/06/2011	VALDIR SEWALD - ME	128,00	128,00	128,00	PELA DESPESA EMPENHADA REFERENTE AQUISIÇÃO DE SALGADINHOS (LANCHE) PARA CURSO DE GESTANTES MINISTRADO PELA SECRETARIA DE SAÚDE DESTE MUNICÍPIO CONFORME ANEXO (NF. 003728, 003708)RECURSOS COFINANCIAMENTO
Fundo Municipal de Saúde de Treze Tílias	00 - Recursos Ordinários	301	1010	29/06/2011	VALDIR SEWALD - ME	52,00	52,00	52,00	PELA DESPESA EMPENHADA REFERENTE AQUISIÇÃO DE 40 SANDUÍCHES E 80 SALGADINHOS PARA LANCHE NO CURSO DE GESTANTES DESTE MUNICÍPIO CONFORME ANEXO (NF. 003700)RECURSOS COFINANCIAMENTO
Fundo Municipal de Saúde de Treze Tílias	00 - Recursos Ordinários	301	1026	30/06/2011	FOLHA DE PAGAMENTO ESTAGIÁRIOS	927,57	927,57	927,57	PELA DESPESA EMPENHADA REFERENTE REMUNERAÇÃO ESTAGIÁRIO DA SECRETARIA DE SAÚDE DESTE MUNICÍPIO REFERENTE JUNHO / 2011 CONFORME ANEXO
Fundo Municipal de Saúde de Treze Tílias	00 - Recursos Ordinários	301	1051	30/06/2011	SUPERMERCADO CASTOR LTDA	41,45	41,45	41,45	PELA DESPESA EMPENHADA REFERENTE AQUISIÇÃO DE (04) UNIDADES DE CREME AMENDOIM SABORITA 280 GRAMAS E (11) UNIDADES DE PAÇOCA ROLHA AMENDUPA PARA COMEMORAÇÃO (FESTA JUNINA PARA OS PACIENTES DO CAPS) CONFORME ANEXO (CF. 080113)
Fundo Municipal de Saúde de Treze Tílias	00 - Recursos Ordinários	301	1065	01/07/2011	SUZY THALER PERONDI	115,00	115,00	115,00	PELA DESPESA EMPENHADA REFERENTE AQUISIÇÃO DE (01) FLOR DE EDELWEISS ENTALHADO / ESCULPIDO PARA ENTREGA À PALESTRANTE DA 4ª CONFERÊNCIA MUNICIPAL DE SAÚDE CONFORME NOTA FISCAL AVULSA EM ANEXO (Nº 661571)RECURSOS COFINANCIAMENTO
Fundo Municipal de Saúde de Treze Tílias	00 - Recursos Ordinários	301	1089	13/07/2011	VALDIR SEWALD - ME	70,00	70,00	70,00	PELA DESPESA EMPENHADA REFERENTE AQUISIÇÃO DE 200 SALGADOS E DOCES PARA LANCHE NO CURSO DE GESTANTES MINISTRADO PELA SECRETARIA DE SAÚDE DESTE MUNICÍPIO CONFORME ANEXO (NF. 003742)RECURSOS COFINANCIAMENTO
Fundo Municipal de Saúde de Treze Tílias	00 - Recursos Ordinários	301	1213	26/07/2011	FOLHA DE PAGAMENTO ESTAGIÁRIOS	927,57	927,57	927,57	PELA DESPESA EMPENHADA REFERENTE REMUNERAÇÃO ESTAGIÁRIO DA SECRETARIA DE SAÚDE DESTE MUNICÍPIO REFERENTE JUNHO / 2011 CONFORME ANEXO (GREICI KELLY HOFFELDER)



Unidade	Fonte de Recurso	Sub Função	Nº Empenho	Data Empenho	Credor	Valor Empenho (R\$)	Valor Liquidação (R\$)	Valor Pagamento (R\$)	Histórico
Fundo Municipal de Saúde de Treze Tílias	00 - Recursos Ordinários	301	1411	23/08/2011	SUPERMERCADO CASTOR LTDA	23,03	23,03	23,03	PELA DESPESA EMPENHADA REFERENTE AQUISIÇÃO DE GÊNEROS DE ALIMENTAÇÃO PARA LANCHE EM REUNIÃO DE HIPERTENSOS E DIABÉTICOS DESTE MUNICÍPIO CONFORME ANEXO (CF. 084085)
Fundo Municipal de Saúde de Treze Tílias	00 - Recursos Ordinários	301	1417	25/08/2011	FOLHA DE PAGAMENTO / ESTAGIÁRIOS	924,57	924,57	924,57	PELA DESPESA EMPENHADA REFERENTE REMUNERAÇÃO ESTAGIÁRIO DA SECRETARIA DE SAÚDE DESTE MUNICÍPIO REFERENTE AGOSTO / 2011 CONFORME ANEXO (GREICI KELLY HOFFELDER)
Fundo Municipal de Saúde de Treze Tílias	00 - Recursos Ordinários	301	1453	31/08/2011	POLÍCIA MILITAR DE SANTA CATARINA - PMSC	30,50	30,50	30,50	PELA DESPESA EMPENHADA REFERENTE BOLETIM DE OCORRÊNCIA DE ACIDENTE DE TRÂNSITO Nº 483/2011 DO VEÍCULO PLACA MEY-8843 DO FUNDO MUNICIPAL DE SAÚDE CONFORME ANEXOS
Fundo Municipal de Saúde de Treze Tílias	00 - Recursos Ordinários	301	1458	31/08/2011	DETRAN / SC	191,53	191,53	191,53	PELA DESPESA EMPENHADA REFERENTE MULTA DE TRÂNSITO REALIZADA COM O VEÍCULO GOL 1.6 DA SECRETARIA DE SAÚDE EM FLORIANÓPOLIS - SC NO DIA 06/10/10 ÀS 10H52 POR AVANÇAR O SINAL VERMELHO DO SEMÁFORO FISCALIZAÇÃO ELETRÔNICA
Fundo Municipal de Saúde de Treze Tílias	00 - Recursos Ordinários	301	2107	19/12/2011	FOLHA DE PAGAMENTO / ESTAGIÁRIOS	927,57	927,57	927,57	PELA DESPESA EMPENHADA REFERENTE REMUNERAÇÃO ESTAGIÁRIO DA SECRETARIA DE SAÚDE DESTE MUNICÍPIO REFERENTE DEZEMBRO / 2011 CONFORME ANEXO (GREICI KELLY HOFFELDER)RETENÇÃO MENSALIDADE SEGURO R\$ 3,00
Fundo Municipal de Saúde de Treze Tílias	00 - Recursos Ordinários	301	2121	19/12/2011	CAÇAROLA RESTAURANTE E PIZZARIA de Otavio A. Trev.	1.055,00	1.055,00	1.055,00	PELA DESPESA EMPENHADA REFERENTE FORNECIMENTO DE 48 JANTAS COM REFRIGERANTE PARA A EQUIPE DA UNIDADE DE SAÚDE DESTE MUNICÍPIO CONFORME ANEXO (NF. 004019)RECURSOS COFINANCIAMENTO
TOTAL						15.223,22	15.223,22	15.223,22	